

Selección de  
Dibujos Monumentales  
para la exposición

*Figuras de sabiduría.  
Los sacerdotes portainsignias  
del templo de Edfú (Egipto)*

Asunción Jódar Miñarro  
Ricardo Marín Viadel

Universidad de Granada  
Fundación Euroárabe de Altos Estudios

2012

*Treinta y nueve dibujos interpretativos monumentales de la figura completa de los sacerdotes portainsignias de la escalera oeste del templo de Edfú*

Asunción Jódar Miñarro ..... 5

*Cincuenta y siete dibujos analítico monumentales de la cabeza de dos de los sacerdotes portainsignias de la escalera oeste del templo de Edfú*

Ricardo Marín Viadel ..... 91

TREINTA Y NUEVE DIBUJOS  
INTERPRETATIVOS MONUMENTALES  
de la Figura Completa de los Sacerdotes  
Portainsignias de la Escalera Oeste del  
Templo de Edfú

*Asunción Jódar*



Salas 49 y 50 del Museo Egipcio de El Cairo, febrero - abril de 2010.



Centro Cultural *Memoria de Andalucía*,

Granada, abril - junio de 2010.

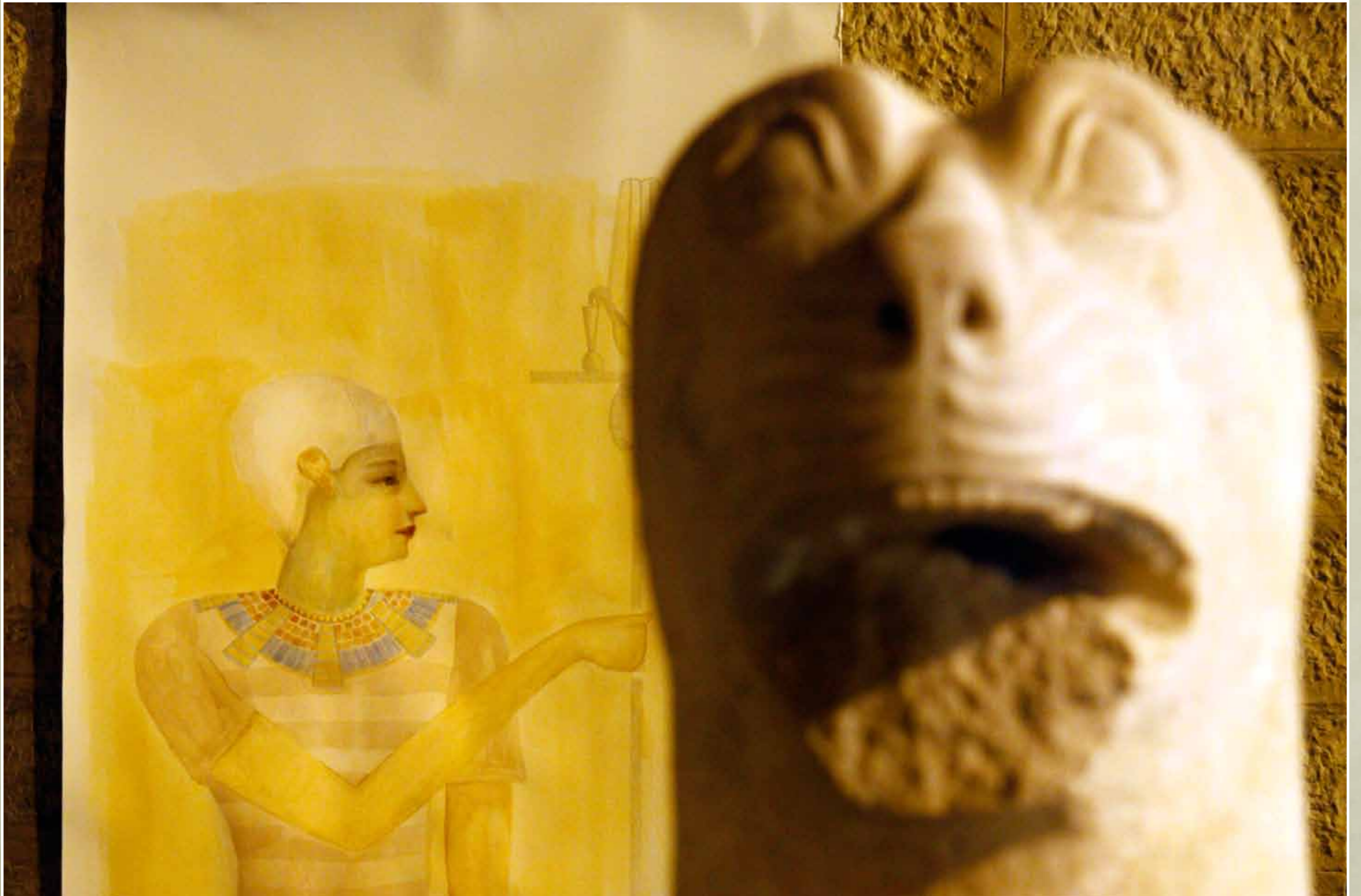

Museo de Jaén  
Sala del *Conjunto escultórico de Huelma*.

Jaén, mayo - julio de 2011.

Figura completa del sacerdote portainsignia número 9 de la pared oeste de la escalera oeste del templo de Edfú. La altura de la figura desde la suela de las sandalias hasta el perfil superior del gorro de la cabeza es de 132 cms.

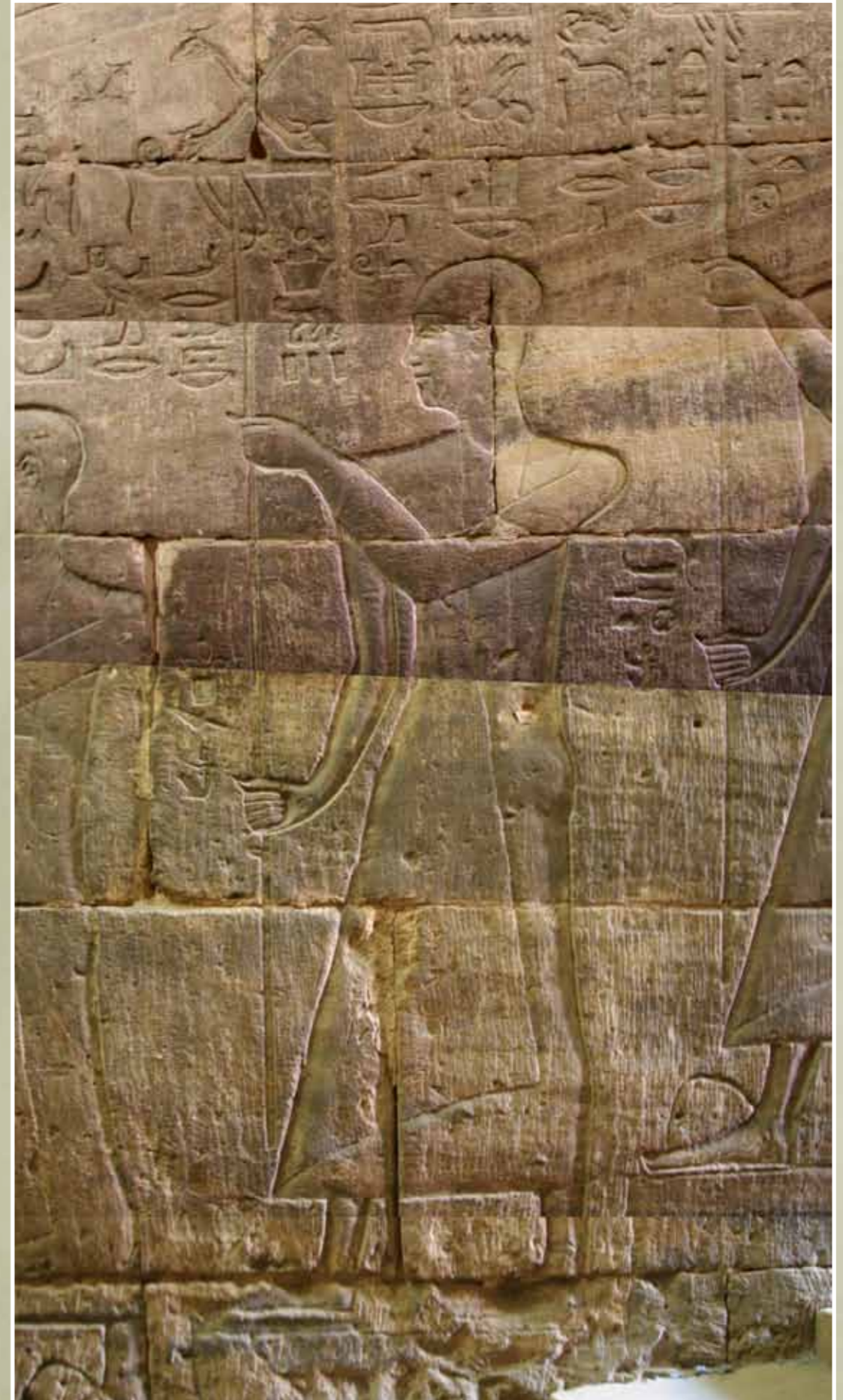

Autora: Asunción Jódar Miñarro  
Fecha: 2009  
Título: *Portainsignias este, Amenirdis, Anubis.*  
Dimensiones: 249 x 85 cm  
Técnica: Acuarela, grafito y collage.  
Soporte: Papel Fabriano artístico, blanco tradicional, 300 gramos m2.  
Exposiciones: *Los dibujos del tiempo. Impresiones del templo de Edfú.* Museo Egipcio de El Cairo (Egipto) del 8 de febreo al 8 de abril de 2010, y en el Centro Cultural "Memoria de Andalucía", Granada, del 29 de abril al 6 de junio de 2010.





Autora: Asunción Jódar Miñarro  
Fecha: 2009  
Título: *Portainsignias este, Amenirdis, placenta real.*  
Dimensiones: 249 x 85 cm  
Técnica: Acuarela, grafito y collage.  
Soporte: Papel Fabriano artístico, blanco tradicional, 300 gramos m2.  
Exposiciones: *Los dibujos del tiempo. Impresiones del templo de Edfú.* Museo Egipcio de El Cairo (Egipto) del 8 de febreo al 8 de abril de 2010, y en el Centro Cultural "Memoria de Andalucía", Granada del 29 de abril al 6 de junio de 2010.



Autora: Asunción Jódar Miñarro  
Fecha: 2009  
Título: *Portainsignias oeste, Amenirdis, carneros cruzados.*  
Dimensiones: 249 x 85 cm  
Técnica: Acuarela, grafito y collage.  
Soporte: Papel Fabriano artístico, blanco tradicional, 300 gramos m2.  
Exposiciones: *Los dibujos del tiempo. Impresiones del templo de Edfú.* Museo Egipcio de El Cairo (Egipto) del 8 de febrero al 8 de abril de 2010, y en el Centro Cultural "Memoria de Andalucía", Granada del 29 de abril al 6 de junio de 2010.



Autora: Asunción Jódar Miñarro  
Fecha: 2009  
Título: *Portainsignias oeste, Amenirdis, flechas cruzadas.*  
Dimensiones: 249 x 85 cm  
Técnica: Acuarela, grafito y collage.  
Soporte: Papel Fabriano artístico, blanco tradicional, 300 gramos m2.  
Exposiciones: *Los dibujos del tiempo. Impresiones del templo de Edfú.* Museo Egipcio de El Cairo (Egipto) del 8 de febreo al 8 de abril de 2010, y en el Centro Cultural "Memoria de Andalucía", Granada del 29 de abril al 6 de junio de 2010.



Autora: Asunción Jódar Miñarro  
Fecha: 2009  
Título: *Portainsignias este, Horus dorado.*  
Dimensiones: 250 x 102,5 cm  
Técnica: Acuarela y grafito.  
Soporte: Papel Fabriano artístico, blanco tradicional, 300 gramos m2.  
Exposiciones: *Los dibujos del tiempo. Impresiones del templo de Edfú.* Museo Egipcio de El Cairo (Egipto) del 8 de febrero al 8 de abril de 2010, y en el Centro Cultural "Memoria de Andalucía", Granada del 29 de abril al 6 de junio de 2010.



Autora: Asunción Jódar Miñarro  
Fecha: 2009  
Título: *Portainsignias este, toro (grafito)*.  
Dimensiones: 250 x 101 cm  
Técnica: Acuarela, grafito y collage.  
Soporte: Papel Fabriano artístico, blanco tradicional, 300 gramos m2.  
Exposiciones: *Los dibujos del tiempo. Impresiones del templo de Edfú*. Museo Egipcio de El Cairo (Egipto) del 8 de febrero al 8 de abril de 2010, y en el Centro Cultural "Memoria de Andalucía", Granada del 29 de abril al 6 de junio de 2010.



Autora: Asunción Jódar Miñarro  
Fecha: 2009  
Título: *Portainsignias este, Nejen (rojo)*.  
Dimensiones: 250 x 101'5 cm  
Técnica: Acuarela, grafito y collage.  
Soporte: Papel Fabriano artístico, blanco tradicional, 300 gramos m2.  
Exposiciones: *Los dibujos del tiempo. Impresiones del templo de Edfú*. Museo Egipcio de El Cairo (Egipto) del 8 de febrero al 8 de abril de 2010, y en el Centro Cultural "Memoria de Andalucía", Granada del 29 de abril al 6 de junio de 2010.



Autora: Asunción Jódar Miñarro  
Fecha: 2009  
Título: *Portainsignias este, Ibis (color)*.  
Dimensiones: 250 x 101'5 cm  
Técnica: Acuarela, grafito y collage.  
Soporte: Papel Fabriano artístico, blanco tradicional, 300 gramos m2.  
Exposiciones: *Los dibujos del tiempo. Impresiones del templo de Edfú*. Museo Egipcio de El Cairo (Egipto) del 8 de febrero al 8 de abril de 2010, y en el Centro Cultural "Memoria de Andalucía", Granada del 29 de abril al 6 de junio de 2010.



Autora: Asunción Jódar Miñarro  
Fecha: 2009  
Título: *Portainsignias este, arco (grafito)*.  
Dimensiones: 250 x 102 cm  
Técnica: Acuarela, grafito y collage.  
Soporte: Papel Fabriano artístico, blanco tradicional, 300 gramos m2.  
Exposiciones: *Los dibujos del tiempo. Impresiones del templo de Edfú*. Museo Egipcio de El Cairo (Egipto) del 8 de febrero al 8 de abril de 2010, y en el Centro Cultural "Memoria de Andalucía", Granada del 29 de abril al 6 de junio de 2010.





Autora: Asunción Jódar Miñarro  
Fecha: 2009  
Título: *Portainsignias este, Nejen (grafito)*.  
Dimensiones: 250 x 101 cm  
Técnica: Acuarela, grafito y collage.  
Soporte: Papel Fabriano artístico, blanco tradicional, 300 gramos m2.  
Exposiciones: *Los dibujos del tiempo. Impresiones del templo de Edfú*. Museo Egipcio de El Cairo (Egipto) del 8 de febrero al 8 de abril de 2010, y en el Centro Cultural "Memoria de Andalucía", Granada del 29 de abril al 6 de junio de 2010.



Autora: Asunción Jódar Miñarro  
Fecha: 2009  
Título: *Portainsignias oeste, sin insignia.*  
Dimensiones: 250 x 101 cm  
Técnica: Acuarela, grafito y collage.  
Soporte: Papel Fabriano artístico, blanco tradicional, 300 gramos m2.  
Exposiciones: *Los dibujos del tiempo. Impresiones del templo de Edfú.* Museo Egipcio de El Cairo (Egipto) del 8 de febrero al 8 de abril de 2010, y en el Centro Cultural "Memoria de Andalucía", Granada del 29 de abril al 6 de junio de 2010.



Autora: Asunción Jódar Miñarro  
Fecha: 2009  
Título: *Portainsignias oeste, Anubis y cobra coronada (grafito).*  
Dimensiones: 250 x 100 cm  
Técnica: Acuarela, grafito y collage.  
Soporte: Papel Fabriano artístico, blanco tradicional, 300 gramos m2.  
Exposiciones: *Los dibujos del tiempo. Impresiones del templo de Edfú.* Museo Egipcio de El Cairo (Egipto) del 8 de febrero al 8 de abril de 2010, y en el Centro Cultural "Memoria de Andalucía", Granada del 29 de abril al 6 de junio de 2010.



Autora: Asunción Jódar Miñarro  
Fecha: 2009  
Título: *Portainsignias oeste, Anibis y cobra coronada (color)*.  
Dimensiones: 250 x 102 cm  
Técnica: Acuarela y grafito.  
Soporte: Papel Fabriano artístico, blanco tradicional, 300 gramos m2.  
Exposiciones: *Los dibujos del tiempo. Impresiones del templo de Edfú*. Museo Egipcio de El Cairo (Egipto) del 8 de febrero al 8 de abril de 2010, y en el Centro Cultural "Memoria de Andalucía", Granada del 29 de abril al 6 de junio de 2010.



Autora: Asunción Jódar Miñarro  
Fecha: 2009  
Título: *Portainsignias oeste, toro (grafito)*.  
Dimensiones: 250 x 102 cm  
Técnica: Acuarela, grafito y collage.  
Soporte: Papel Fabriano artístico, blanco tradicional, 300 gramos m2.  
Exposiciones: *Los dibujos del tiempo. Impresiones del templo de Edfú*. Museo Egipcio de El Cairo (Egipto) del 8 de febrero al 8 de abril de 2010, y en el Centro Cultural "Memoria de Andalucía", Granada del 29 de abril al 6 de junio de 2010.



Autora: Asunción Jódar Miñarro  
Fecha: 2009  
Título: *Portainsignias oeste, Horus y pirámide (grafito).*  
Dimensiones: 250 x 101 cm  
Técnica: Acuarela, grafito y collage.  
Soporte: Papel Fabriano artístico, blanco tradicional, 300 gramos m2.  
Exposiciones: *Los dibujos del tiempo. Impresiones del templo de Edfú.* Museo Egipcio de El Cairo (Egipto) del 8 de febrero al 8 de abril de 2010, y en el Centro Cultural "Memoria de Andalucía", Granada del 29 de abril al 6 de junio de 2010.



Autora: Asunción Jódar Miñarro  
Fecha: 2009  
Título: *Portainsignias oeste, toro (color) y gargantilla roja.*  
Dimensiones: 250 x 102 cm  
Técnica: Acuarela y grafito.  
Soporte: Papel Fabriano artístico, blanco tradicional, 300 gramos m2.  
Exposiciones: *Los dibujos del tiempo. Impresiones del templo de Edfú.* Museo Egipcio de El Cairo (Egipto) del 8 de febrero al 8 de abril de 2010, y en el Centro Cultural "Memoria de Andalucía", Granada del 29 de abril al 6 de junio de 2010.



Autora: Asunción Jódar Miñarro  
Fecha: 2009  
Título: *Portainsignias oeste, Horus sobre Ioto (grafito).*  
Dimensiones: 250 x 140 cm  
Técnica: Acuarela, grafito y collage.  
Soporte: Papel Fabriano artístico, blanco tradicional, 300 gramos m2.  
Exposiciones: *Los dibujos del tiempo. Impresiones del templo de Edfú.* Museo Egipcio de El Cairo (Egipto) del 8 de febrero al 8 de abril de 2010, y en el Centro Cultural "Memoria de Andalucía", Granada del 29 de abril al 6 de junio de 2010.





Autora: Asunción Jódar Miñarro  
Fecha: 2009  
Título: *Portainsignias oeste, Horus (color)*.  
Dimensiones: 250 x 140 cm  
Técnica: Acuarela, grafito y collage.  
Soporte: Papel Fabriano artístico, blanco tradicional, 300 gramos m2.  
Exposiciones: *Los dibujos del tiempo. Impresiones del templo de Edfú*. Museo Egipcio de El Cairo (Egipto) del 8 de febrero al 8 de abril de 2010, y en el Centro Cultural "Memoria de Andalucía", Granada del 29 de abril al 6 de junio de 2010.



Autora: Asunción Jódar Miñarro  
Fecha: 2009  
Título: *Portainsignias oeste, toro (color)*.  
Dimensiones: 250 x 102 cm  
Técnica: Acuarela y grafito.  
Soporte: Papel Fabriano artístico, blanco tradicional, 300 gramos m2.  
Exposiciones: *Los dibujos del tiempo. Impresiones del templo de Edfú*. Museo Egipcio de El Cairo (Egipto) del 8 de febreo al 8 de abril de 2010, y en el Centro Cultural "Memoria de Andalucía", Granada del 29 de abril al 6 de junio de 2010.



Autora: Asunción Jódar Miñarro  
Fecha: 2009  
Título: *Portainsignias oeste, toro (grafito)*.  
Dimensiones: 250 x 140 cm  
Técnica: Acuarela, grafito y collage.  
Soporte: Papel Fabriano artístico, blanco tradicional, 300 gramos m2.  
Exposiciones: *Los dibujos del tiempo. Impresiones del templo de Edfú*. Museo Egipcio de El Cairo (Egipto) del 8 de febreo al 8 de abril de 2010, y en el Centro Cultural "Memoria de Andalucía", Granada del 29 de abril al 6 de junio de 2010.



Autora: Asunción Jódar Miñarro  
Fecha: 2009  
Título: *Portainsignias oeste, Anubis sentado.*  
Dimensiones: 250 x 140 cm  
Técnica: Acuarela, grafito y collage.  
Soporte: Papel Fabriano artístico, blanco tradicional, 300 gramos m2.  
Exposiciones: *Los dibujos del tiempo. Impresiones del templo de Edfú.* Museo Egipcio de El Cairo (Egipto) del 8 de febreo al 8 de abril de 2010, y en el Centro Cultural "Memoria de Andalucía", Granada del 29 de abril al 6 de junio de 2010.



Autora: Asunción Jódar Miñarro  
Fecha: 2009  
Título: *Portainsignias oeste, serpiente y flecha.*  
Dimensiones: 250 x 140 cm  
Técnica: Acuarela, grafito y collage.  
Soporte: Papel Fabriano artístico, blanco tradicional, 300 gramos m2.  
Exposiciones: *Los dibujos del tiempo. Impresiones del templo de Edfú.* Museo Egipcio de El Cairo (Egipto) del 8 de febrero al 8 de abril de 2010, y en el Centro Cultural "Memoria de Andalucía", Granada del 29 de abril al 6 de junio de 2010.



Autora: Asunción Jódar Miñarro  
Fecha: 2009  
Título: *Portainsignias oeste, carnero.*  
Dimensiones: 250 x 140 cm  
Técnica: Acuarela, grafito y collage.  
Soporte: Papel Fabriano artístico, blanco tradicional, 300 gramos m2.  
Exposiciones: *Los dibujos del tiempo. Impresiones del templo de Edfú.* Museo Egipcio de El Cairo (Egipto) del 8 de febrero al 8 de abril de 2010, y en el Centro Cultural "Memoria de Andalucía", Granada del 29 de abril al 6 de junio de 2010.



Autora: Asunción Jódar Miñarro  
Fecha: 2009  
Título: *Portainsignias este, ornamento color.*  
Dimensiones: 250 x 140 cm  
Técnica: Acuarela, grafito y collage.  
Soporte: Papel Fabriano artístico, blanco tradicional, 300 gramos m2.  
Exposiciones: *Los dibujos del tiempo. Impresiones del templo de Edfú.* Museo Egipcio de El Cairo (Egipto) del 8 de febrero al 8 de abril de 2010, y en el Centro Cultural "Memoria de Andalucía", Granada del 29 de abril al 6 de junio de 2010.



Autora: Asunción Jódar Miñarro  
Fecha: 2009  
Título: *Portainsignias este, cabeza de Anubis.*  
Dimensiones: 250 x 140 cm  
Técnica: Acuarela, grafito y collage.  
Soporte: Papel Fabriano artístico, blanco tradicional, 300 gramos m2.  
Exposiciones: *Los dibujos del tiempo. Impresiones del templo de Edfú.* Museo Egipcio de El Cairo (Egipto) del 8 de febrero al 8 de abril de 2010, y en el Centro Cultural "Memoria de Andalucía", Granada del 29 de abril al 6 de junio de 2010.





Autora: Asunción Jódar Miñarro  
Fecha: 2009  
Título: *Portainsignias este, Horus coronado.*  
Dimensiones: 250 x 140 cm  
Técnica: Acuarela, grafito y collage.  
Soporte: Papel Fabriano artístico, blanco tradicional, 300 gramos m2.  
Exposiciones: *Los dibujos del tiempo. Impresiones del templo de Edfú.* Centro Cultural "Memoria de Andalucía", Granada del 29 de abril al 6 de junio de 2010.



Autora: Asunción Jódar Miñarro  
Fecha: 2009  
Título: *Portainsignias este, halcón con alas abiertas.*  
Dimensiones: 250 x 140 cm  
Técnica: Acuarela, grafito y collage.  
Soporte: Papel Fabriano artístico, blanco tradicional, 300 gramos m2.  
Exposiciones: *Los dibujos del tiempo. Impresiones del templo de Edfú.* Centro Cultural "Memoria de Andalucía", Granada del 29 de abril al 6 de junio de 2010.



Autora: Asunción Jódar Miñarro  
Fecha: 2009  
Título: *Portainsignias este, halcón con disco.*  
Dimensiones: 250 x 140 cm  
Técnica: Acuarela, grafito y collage.  
Soporte: Papel Fabriano artístico, blanco tradicional, 300 gramos m2.  
Exposiciones: *Los dibujos del tiempo. Impresiones del templo de Edfú.* Museo Egipcio de El Cairo (Egipto) del 8 de febrero al 8 de abril de 2010, y en el Centro Cultural "Memoria de Andalucía", Granada del 29 de abril al 6 de junio de 2010.



Autora: Asunción Jódar Miñarro  
Fecha: 2009  
Título: *Portainsignias este, vertical (grafito).*  
Dimensiones: 250 x 140 cm  
Técnica: Acuarela, grafito y collage.  
Soporte: Papel Fabriano artístico, blanco tradicional, 300 gramos m2.  
Exposiciones: *Los dibujos del tiempo. Impresiones del templo de Edfú.* Museo Egipcio de El Cairo (Egipto) del 8 de febrero al 8 de abril de 2010, y en el Centro Cultural "Memoria de Andalucía", Granada del 29 de abril al 6 de junio de 2010.



Autora: Asunción Jódar Miñarro  
Fecha: 2009  
Título: *Portainsignias oeste, halcón y gorro ocre.*  
Dimensiones: 250 x 140 cm  
Técnica: Acuarela, grafito y collage.  
Soporte: Papel Fabriano artístico, blanco tradicional, 300 gramos m2.  
Exposiciones: *Los dibujos del tiempo. Impresiones del templo de Edfú.* Museo Egipcio de El Cairo (Egipto) del 8 de febrero al 8 de abril de 2010, y en el Museo Arqueológico de Granada del 29 de abril al 6 de junio de 2010.



Autora: Asunción Jódar Miñarro  
Fecha: 2009  
Título: *Portainsignias oeste, Ioto*.  
Dimensiones: 250 x 140 cm  
Técnica: Acuarela, grafito y collage.  
Soporte: Papel Fabriano artístico, blanco tradicional, 300 gramos m2.  
Exposiciones: *Los dibujos del tiempo. Impresiones del templo de Edfú*. Museo Arqueológico de Granada del 29 de abril al 6 de junio de 2010.



Autora: Asunción Jódar Miñarro  
Fecha: 2009  
Título: *Portainsignias oeste, toro (grafito) y gorro ocre.*  
Dimensiones: 250 x 140 cm  
Técnica: Acuarela, grafito y collage.  
Soporte: Papel Fabriano artístico, blanco tradicional, 300 gramos m2.  
Exposiciones: *Los dibujos del tiempo. Impresiones del templo de Edfú.* Museo Egipcio de El Cairo (Egipto) del 8 de febrero al 8 de abril de 2010, y en el Museo Arqueológico de Granada del 29 de abril al 6 de junio de 2010.



Autora: Asunción Jódar Miñarro  
Fecha: 2008  
Título: *Portainsignias este, sin insignia.*  
Dimensiones: 100 x 52 cm  
Técnica: Lápices de color, grafito y aceite  
de linaza con restos de óleo.  
Soporte: Papel marca 'Ingres' de Guarro.  
Exposiciones: *Los dibujos del tiempo.*  
*Impresiones del templo de Edfú.* Museo  
Egipcio de El Cairo (Egipto) del 8 de  
febrero al 8 de abril de 2010, y en el  
Centro Cultural "Acera del Casino",  
Granada del 29 de abril al 6 de junio de  
2010.





Autora: Asunción Jódar Miñarro  
Fecha: 2009  
Título: *Portainsignias este, halcón y loto de la sala 25.*  
Dimensiones: 115 x 50 cm  
Técnica: Acuarela y grafito.  
Soporte: Papel Fabriano artístico, blanco tradicional, 300 gramos m2.  
Exposiciones: *Los dibujos del tiempo. Impresiones del templo de Edfú.* Museo Egipcio de El Cairo (Egipto) del 8 de febrero al 8 de abril de 2010, y en el Centro Cultural "Acera del Casino", Granada del 29 de abril al 6 de junio de 2010.



Autora: Asunción Jódar Miñarro  
Fecha: 2009  
Título: *Portainsignias oeste, Horus y templo de la sala 25.*  
Dimensiones: 115 x 50 cm  
Técnica: Acuarela y grafito.  
Soporte: Papel Fabriano artístico, blanco tradicional, 300 gramos m2.  
Exposiciones: *Los dibujos del tiempo. Impresiones del templo de Edfú.* Museo Egipcio de El Cairo (Egipto) del 8 de febrero al 8 de abril de 2010, y en el Centro Cultural "Acera del Casino", Granada del 29 de abril al 6 de junio de 2010.



Autora: Asunción Jódar Miñarro  
Fecha: 2009  
Título: *Portainsignias oeste, Anubis y cobre de la sala 25.*  
Dimensiones: 115 x 50 cm  
Técnica: Acuarela y grafito.  
Soporte: Papel Fabriano artístico, blanco tradicional, 300 gramos m2.  
Exposiciones: *Los dibujos del tiempo. Impresiones del templo de Edfú.* Museo Egipcio de El Cairo (Egipto) del 8 de febrero al 8 de abril de 2010, y en el Centro Cultural "Acera del Casino", Granada del 29 de abril al 6 de junio de 2010.  
Localización: Colección privada, Granada.



Autora: Asunción Jódar Miñarro  
Fecha: 2009  
Título: *Portainsignias este, toro de la sala 25.*  
Dimensiones: 130 x 37 cm  
Técnica: Acuarela y grafito.  
Soporte: Papel Fabriano artístico, blanco tradicional, 300 gramos m2.  
Exposiciones: *Los dibujos del tiempo. Impresiones del templo de Edfú.* Museo Egipcio de El Cairo (Egipto) del 8 de febrero al 8 de abril de 2010,  
Localización: Colección privada, Madrid.



Autora: Asunción Jódar Miñarro  
Fecha: 2009  
Título: *Portainsignias oeste, Horus (color)*.  
Dimensiones: 250 x 101'5 cm  
Técnica: Acuarela, grafito y collage.  
Soporte: Papel Fabriano artístico, blanco tradicional, 300 gramos m2.  
Exposiciones: *Los dibujos del tiempo. Impresiones del templo de Edfú*. Museo Egipcio de El Cairo (Egipto) del 8 de febrero al 8 de abril de 2010, y en el Centro Cultural "Acera del Casino", Granada del 29 de abril al 6 de junio de 2010.  
Localización: Colección de arte de CajaGranada, Granada.



Autora: Asunción Jódar Miñarro  
Fecha: 2009  
Título: *Portainsignias este, escarabajo (color)*.  
Dimensiones: 250 x 140 cm.  
Técnica: Acuarela, grafito y collage.  
Soporte: Papel Fabriano artístico, blanco tradicional, 300 gramos m2.  
Exposiciones: *Los dibujos del tiempo. Impresiones del templo de Edfú*. Museo Egipcio de El Cairo (Egipto) del 8 de febrero al 8 de abril de 2010.  
Localización: Colección particular, El Cairo (Egipto).



CINCUENTA Y SIETE DIBUJOS  
ANALÍTICO MONUMENTALES  
de la caberza de dos de los Sacerdotes  
Portainsignias de la Escalera Oeste del Templo  
de Edfú

*Ricardo Marín Viadel*



Sala 50 del Museo Egipcio

de El Cairo, febrero - abril de 2010.



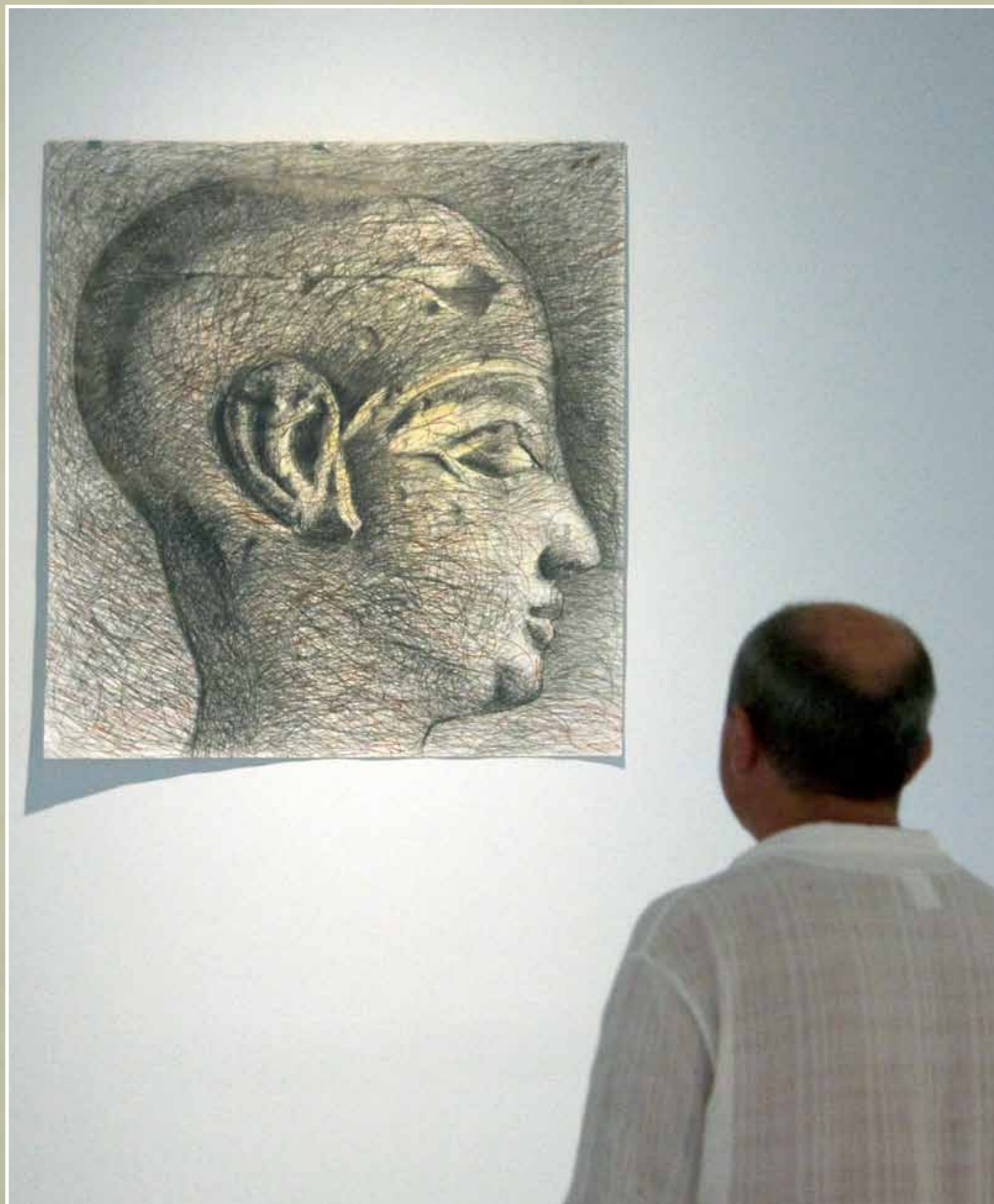

Centro Cultural *Memoria de Andalucía*,



Granada, abril - junio de 2010.





Detalle de la cabeza del sacerdote portainsignia número 10 de la pared este de la escalera oeste.

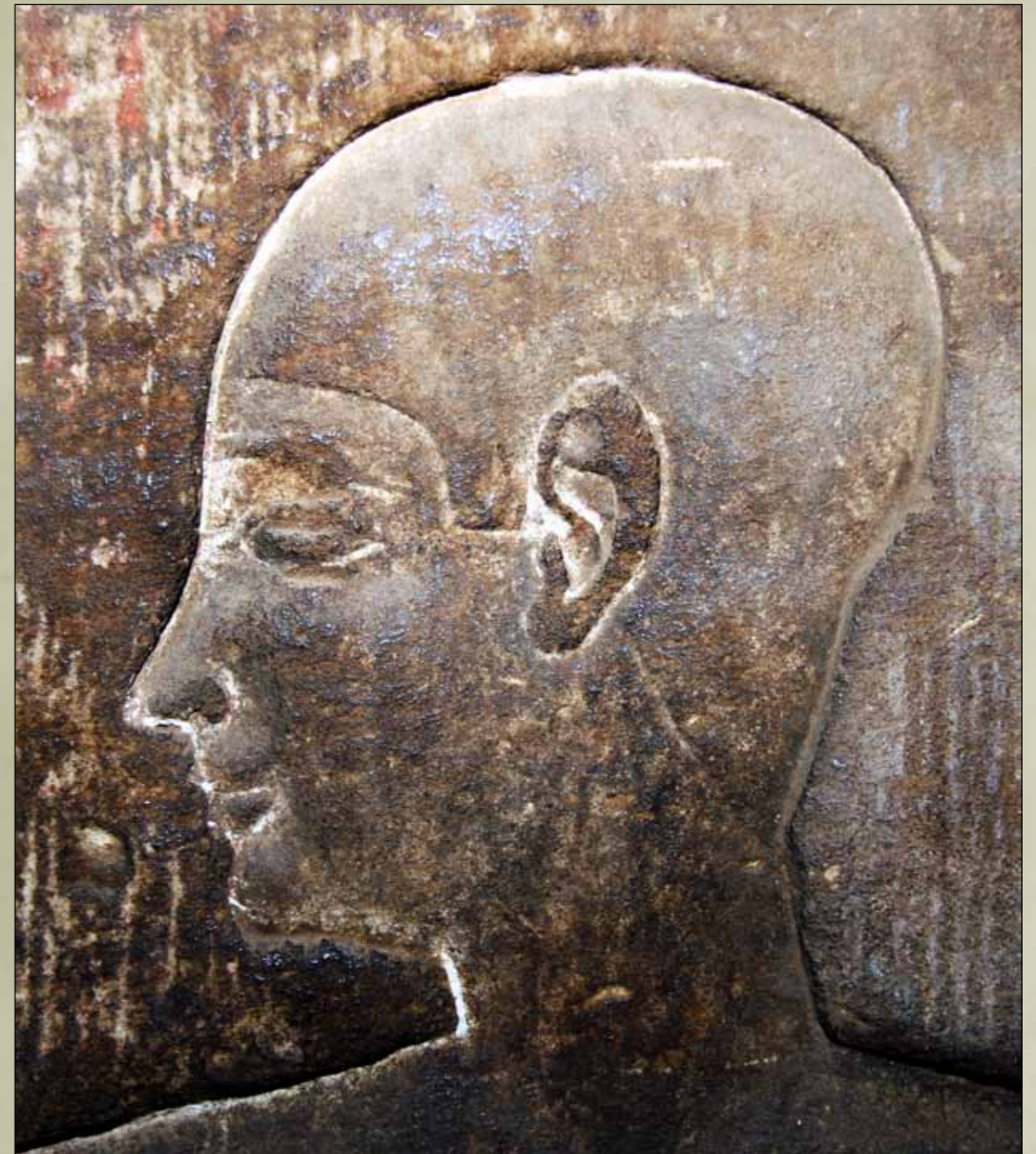

Detalle de la cabeza del sacerdote portainsignia número 2 de la pared oeste de la escalera oeste.

Autor: Ricardo Marín Viadel  
Fecha: 2009  
Título: *Cabeza Oeste número 2, versión 1.*  
Dimensiones: 150 x 120 cm  
Técnica: Grafito y lápices de color.  
Soporte: Papel Fabriano Academia,  
blanco, 200 gramos m2.  
Exposiciones: *Los dibujos del tiempo.*  
*Impresiones del templo de Edfú.* Museo  
Egipcio de El Cairo (Egipto) del 8 de  
febreo al 8 de abril de 2010, y en el  
Centro Cultural "Memoria de Andalucía",  
Granada del 29 de abril al 6 de junio de  
2010.



Autor: Ricardo Marín Viadel  
Fecha: 2009  
Título: *Cabeza Oeste número 2, versión 2.*  
Dimensiones: 150 x 120 cm  
Técnica: Grafito, lápices de color y acuarela.  
Soporte: Papel Fabriano Academia, blanco, 200 gramos m2.  
Exposiciones: *Los dibujos del tiempo. Impresiones del templo de Edfú.* Museo Egipcio de El Cairo (Egipto) del 8 de febrero al 8 de abril de 2010, y en el Centro Cultural "Memoria de Andalucía", Granada del 29 de abril al 6 de junio de 2010.

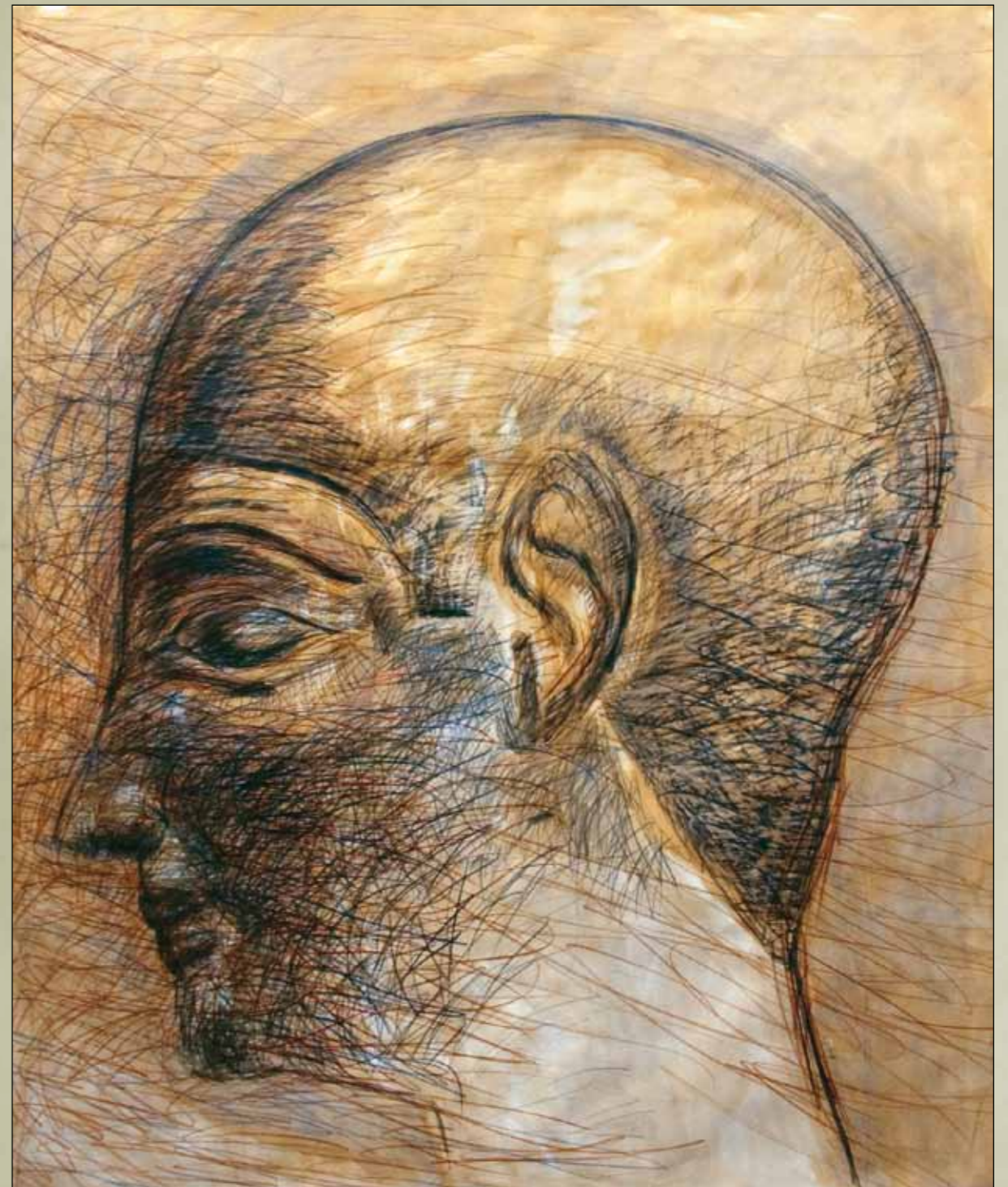

Autor: Ricardo Marín Viadel  
Fecha: 2009  
Título: *Cabeza Oeste número 2, versión 3.*  
Dimensiones: 150 x 120 cm  
Técnica: Grafito.  
Soporte: Papel Fabriano Academia,  
blanco, 200 gramos m2.  
Exposiciones: *Los dibujos del tiempo.*  
*Impresiones del templo de Edfú.* Museo  
Egipcio de El Cairo (Egipto) del 8 de  
febrero al 8 de abril de 2010, y en el  
Centro Cultural "Memoria de Andalucía",  
Granada del 29 de abril al 6 de junio de  
2010.

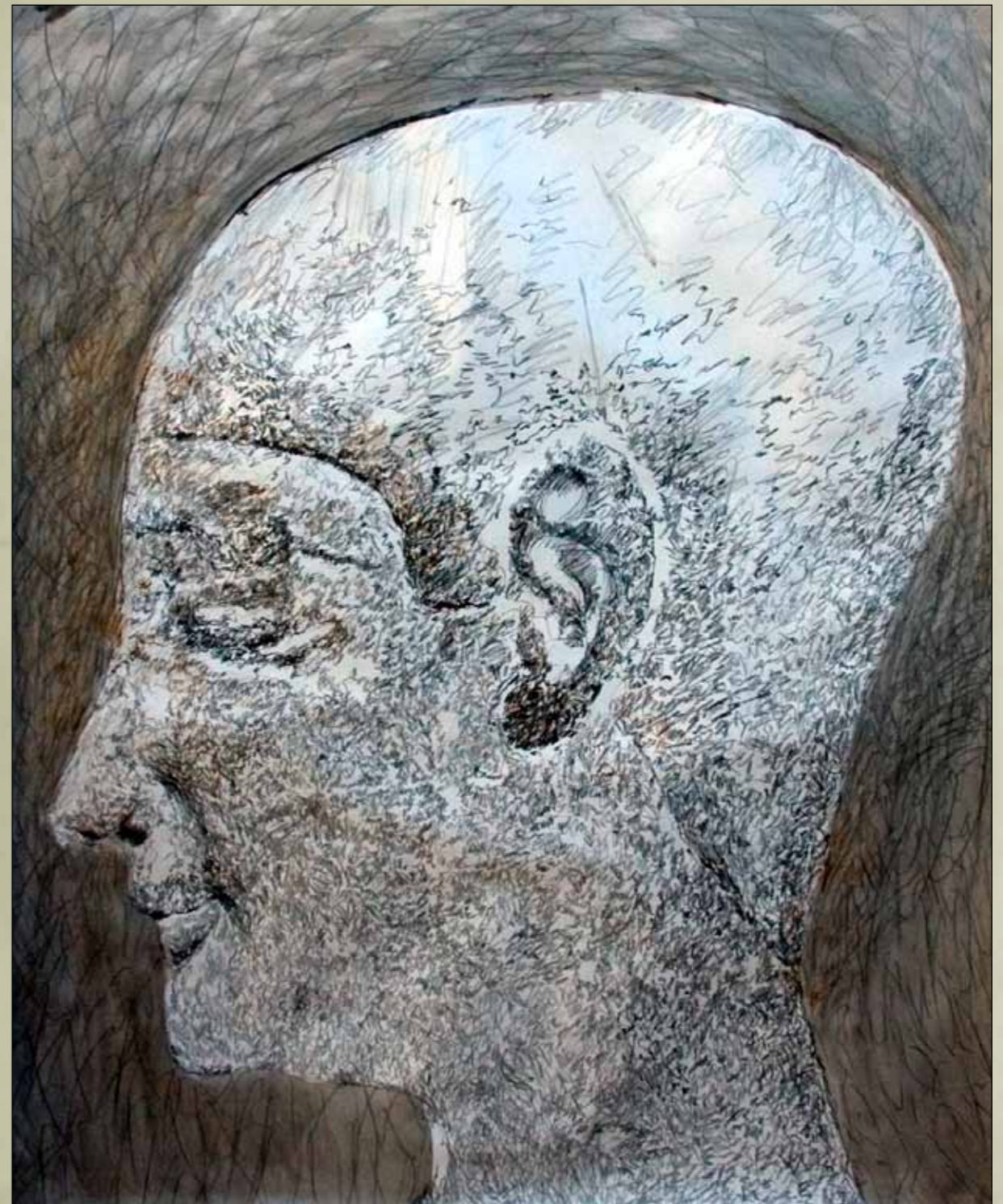

Autor: Ricardo Marín Viadel  
Fecha: 2009  
Título: *Cabeza Oeste número 2, versión 4.*  
Dimensiones: 150 x 120 cm  
Técnica: Grafito y lápices de color.  
Soporte: Papel Fabriano Academia,  
blanco, 200 gramos m2.  
Exposiciones: *Los dibujos del tiempo.*  
*Impresiones del templo de Edfú.* Museo  
Egipcio de El Cairo (Egipto) del 8 de  
febreo al 8 de abril de 2010, y en el  
Centro Cultural "Memoria de Andalucía",  
Granada del 29 de abril al 6 de junio de  
2010.

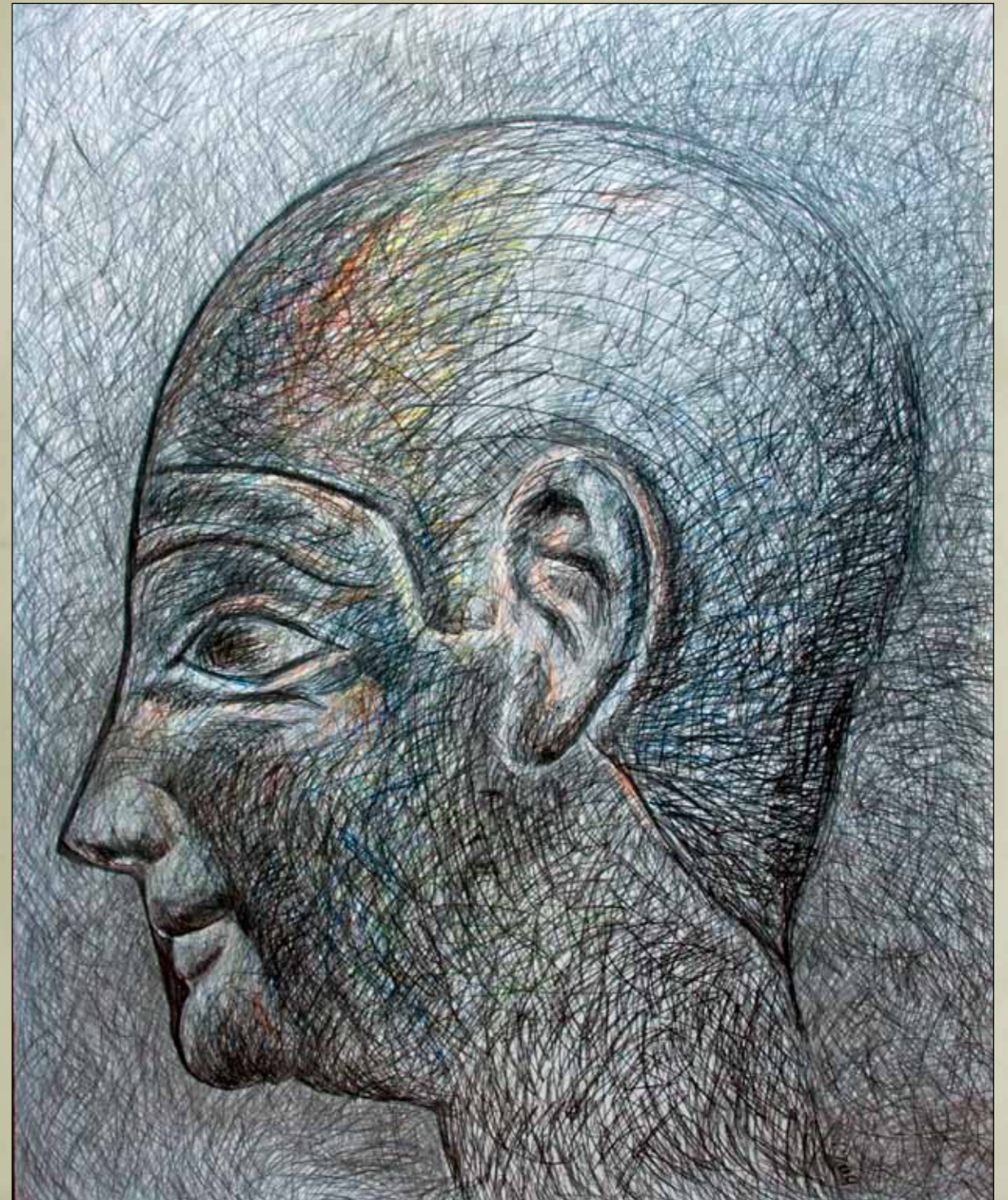

Autor: Ricardo Marín Viadel  
Fecha: 2009  
Título: *Cabeza Oeste número 2, versión 5.*  
Dimensiones: 150 x 120 cm  
Técnica: Grafito, lápices de color y acrílico.  
Soporte: Papel Fabriano Academia,  
blanco, 200 gramos m2.  
Exposiciones: *Los dibujos del tiempo.*  
*Impresiones del templo de Edfú.* Museo  
Egipcio de El Cairo (Egipto) del 8 de  
febrero al 8 de abril de 2010, y en el  
Centro Cultural "Memoria de Andalucía",  
Granada del 29 de abril al 6 de junio de  
2010.

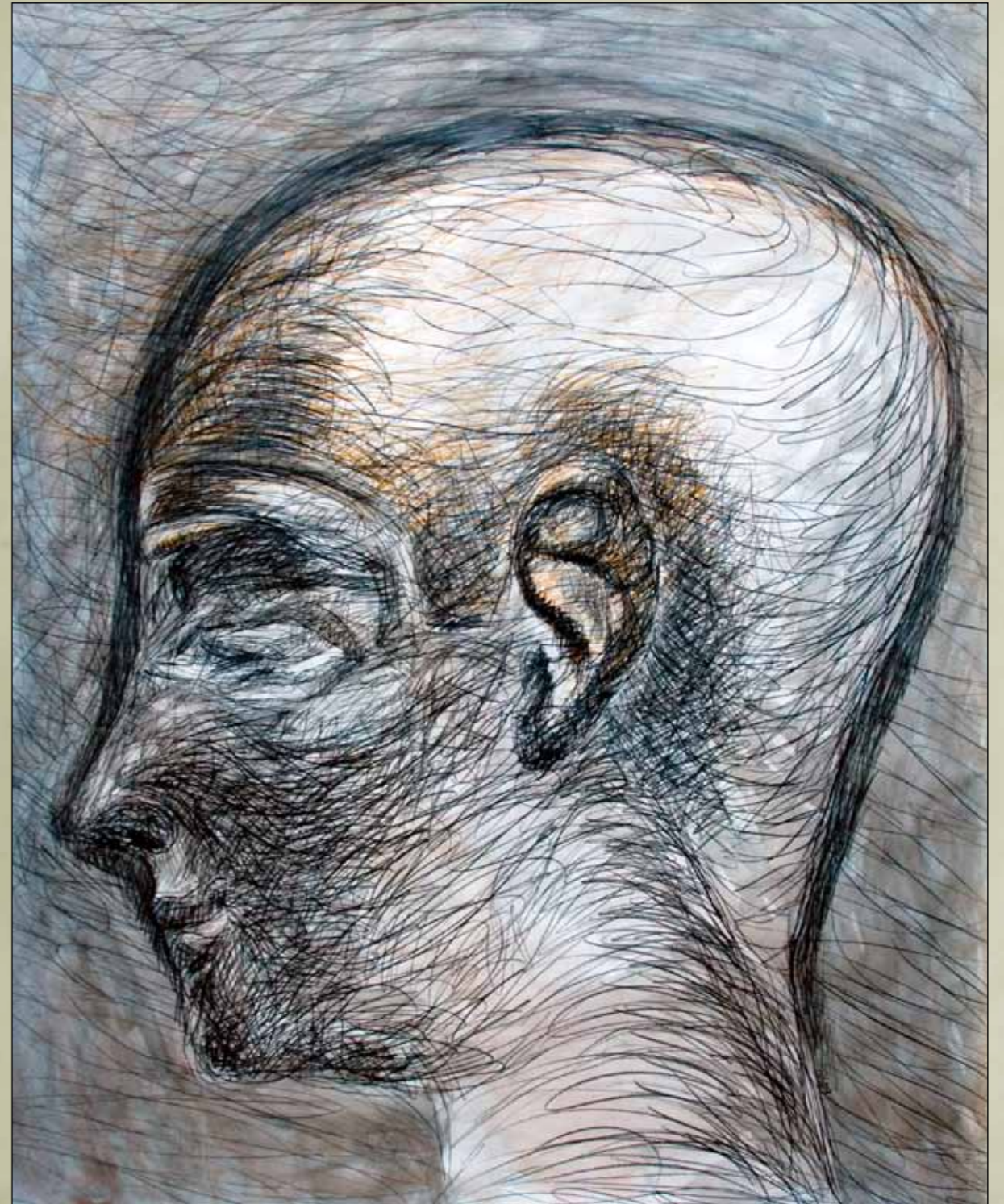



Autor: Ricardo Marín Viadel  
Fecha: 2009  
Título: *Cabeza Oeste número 2, versión 6.*  
Dimensiones: 150 x 120 cm  
Técnica: Grafito, sanguina y acuarela.  
Soporte: Papel Fabriano Academia,  
blanco, 200 gramos m2.  
Exposiciones: *Los dibujos del tiempo.*  
*Impresiones del templo de Edfú.* Museo  
Egipcio de El Cairo (Egipto) del 8 de  
febrero al 8 de abril de 2010, y en el  
Centro Cultural "Memoria de Andalucía",  
Granada del 29 de abril al 6 de junio de  
2010.

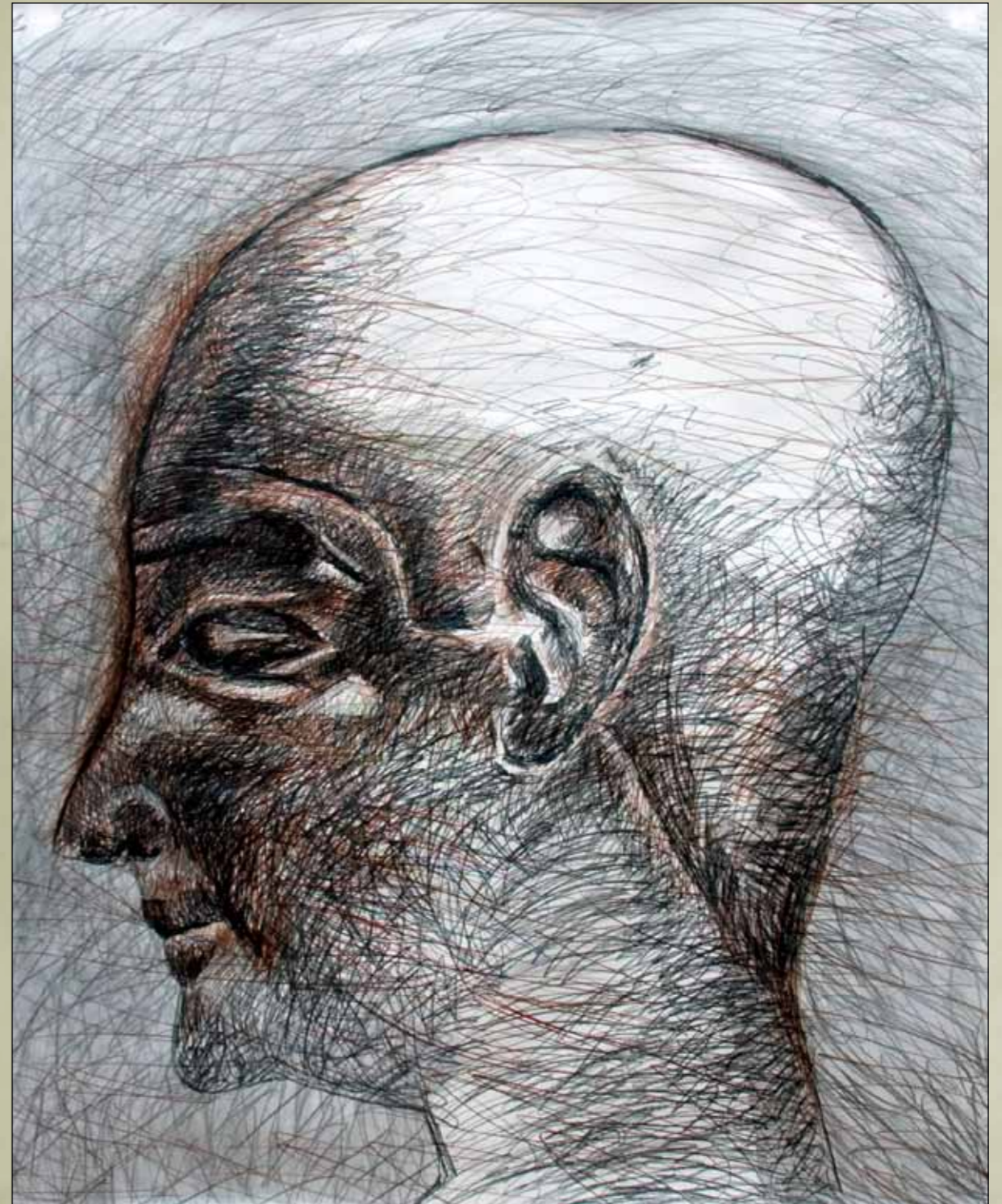

Autor: Ricardo Marín Viadel  
Fecha: 2009  
Título: *Cabeza Oeste número 2, versión 7.*  
(*Cabeza de colores*).  
Dimensiones: 70 x 60 cm.  
Técnica: Grafito, lápices de color y acrílico.  
Soporte: Papel Fabriano Academia,  
blanco, 200 gramos m2.  
Exposiciones: *Los dibujos del tiempo.*  
*Impresiones del templo de Edfú.* Museo  
Egipcio de El Cairo (Egipto) del 8 de  
febreo al 8 de abril de 2010, y en el  
Centro Cultural "Memoria de Andalucía",  
Granada del 29 de abril al 6 de junio de  
2010.

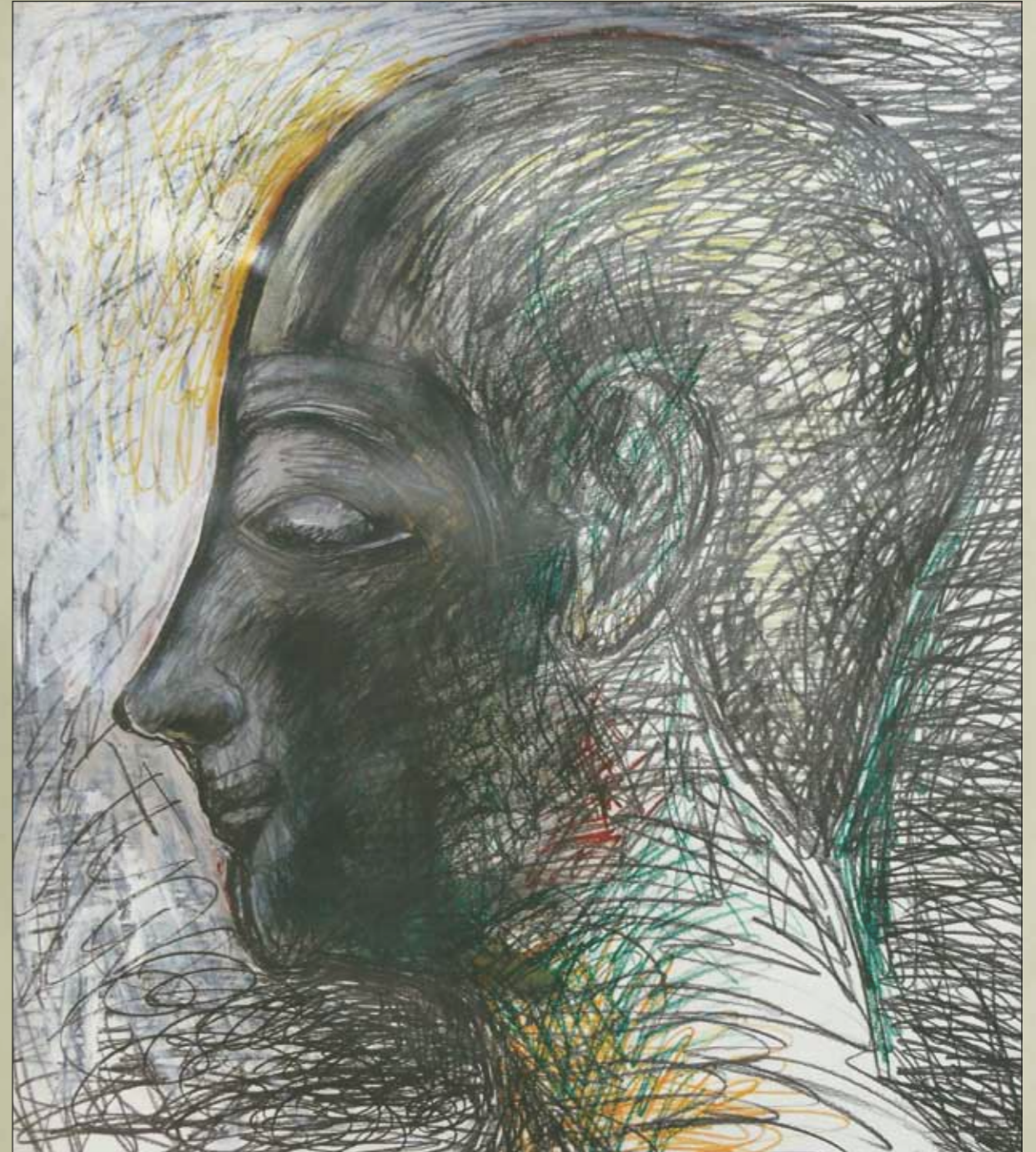

Autor: Ricardo Marín Viadel  
Fecha: 2009  
Título: *Cabeza Oeste número 2, versión 8.*  
Dimensiones: 150 x 120 cm  
Técnica: Grafito.  
Soporte: Papel Fabriano Academia,  
blanco, 200 gramos m2.  
Exposiciones: *Los dibujos del tiempo.*  
*Impresiones del templo de Edfú.* Museo  
Egipcio de El Cairo (Egipto) del 8 de  
febrero al 8 de abril de 2010, y en el  
Centro Cultural "Memoria de Andalucía",  
Granada del 29 de abril al 6 de junio de  
2010.

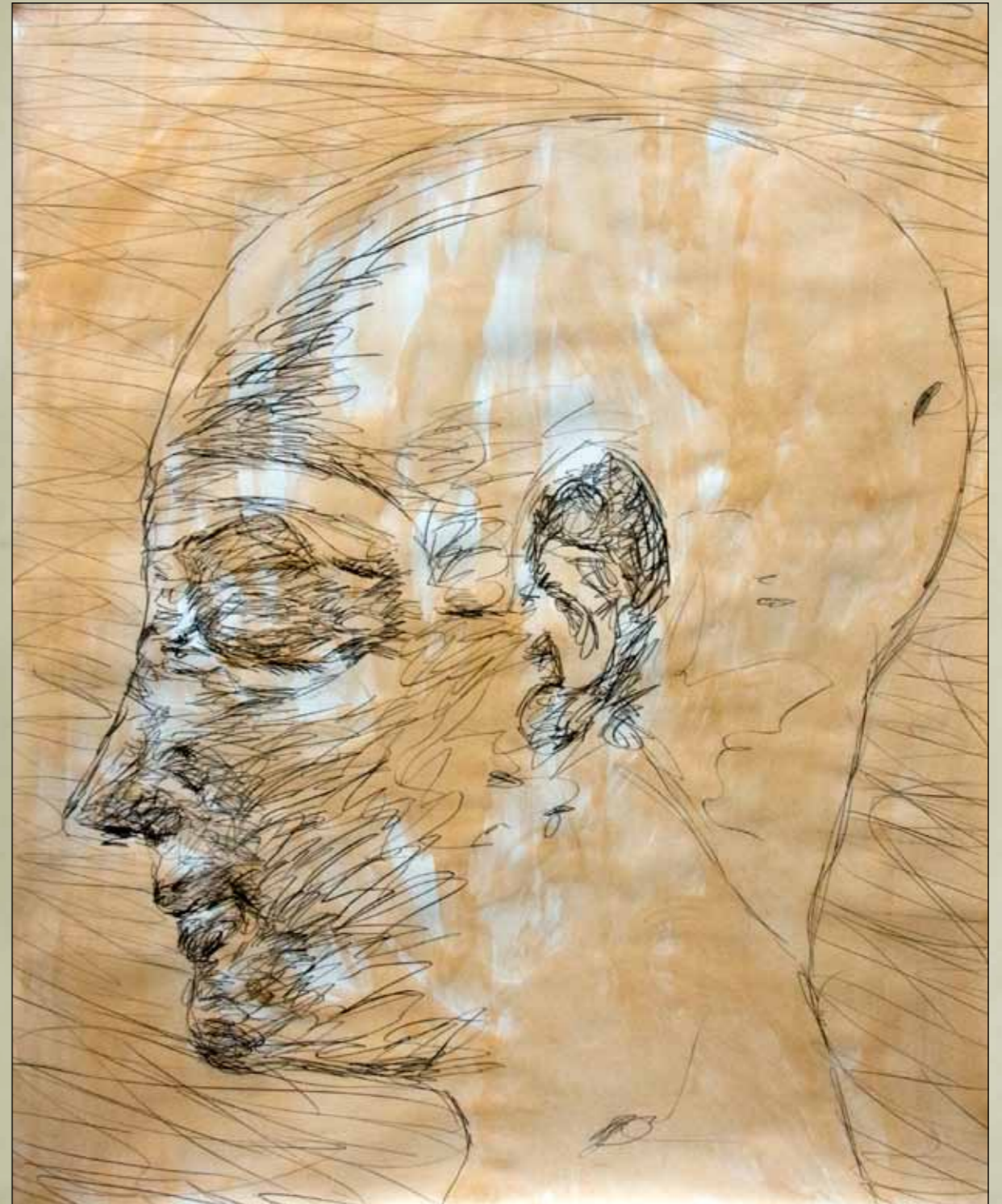

Autor: Ricardo Marín Viadel  
Fecha: 2009  
Título: *Cabeza Oeste número 2, versión 9.*  
Dimensiones: 150 x 120 cm  
Técnica: Grafito.  
Soporte: Papel Fabriano Academia,  
blanco, 200 gramos m2.  
Exposiciones: *Los dibujos del tiempo.*  
*Impresiones del templo de Edfú.* Museo  
Egipcio de El Cairo (Egipto) del 8 de  
febrero al 8 de abril de 2010, y en el  
Centro Cultural "Memoria de Andalucía",  
Granada del 29 de abril al 6 de junio de  
2010.



Autor: Ricardo Marín Viadel  
Fecha: 2009  
Título: *Cabeza Oeste número 2, versión 10.*  
Dimensiones: 150 x 120 cm  
Técnica: Grafito.  
Soporte: Papel Fabriano Academia,  
blanco, 200 gramos m2.  
Exposiciones: *Los dibujos del tiempo.*  
*Impresiones del templo de Edfú.* Museo  
Egipcio de El Cairo (Egipto) del 8 de  
febreo al 8 de abril de 2010, y en el  
Centro Cultural "Memoria de Andalucía",  
Granada del 29 de abril al 6 de junio de  
2010.



Autor: Ricardo Marín Viadel  
Fecha: 2009  
Título: *Cabeza Oeste número 2, versión 11.*  
Dimensiones: 150 x 120 cm  
Técnica: Grafito.  
Soporte: Papel Fabriano Academia,  
blanco, 200 gramos m2.  
Exposiciones: *Los dibujos del tiempo.*  
*Impresiones del templo de Edfú.* Museo  
Egipcio de El Cairo (Egipto) del 8 de  
febreo al 8 de abril de 2010, y en el  
Centro Cultural "Memoria de Andalucía",  
Granada del 29 de abril al 6 de junio de  
2010.

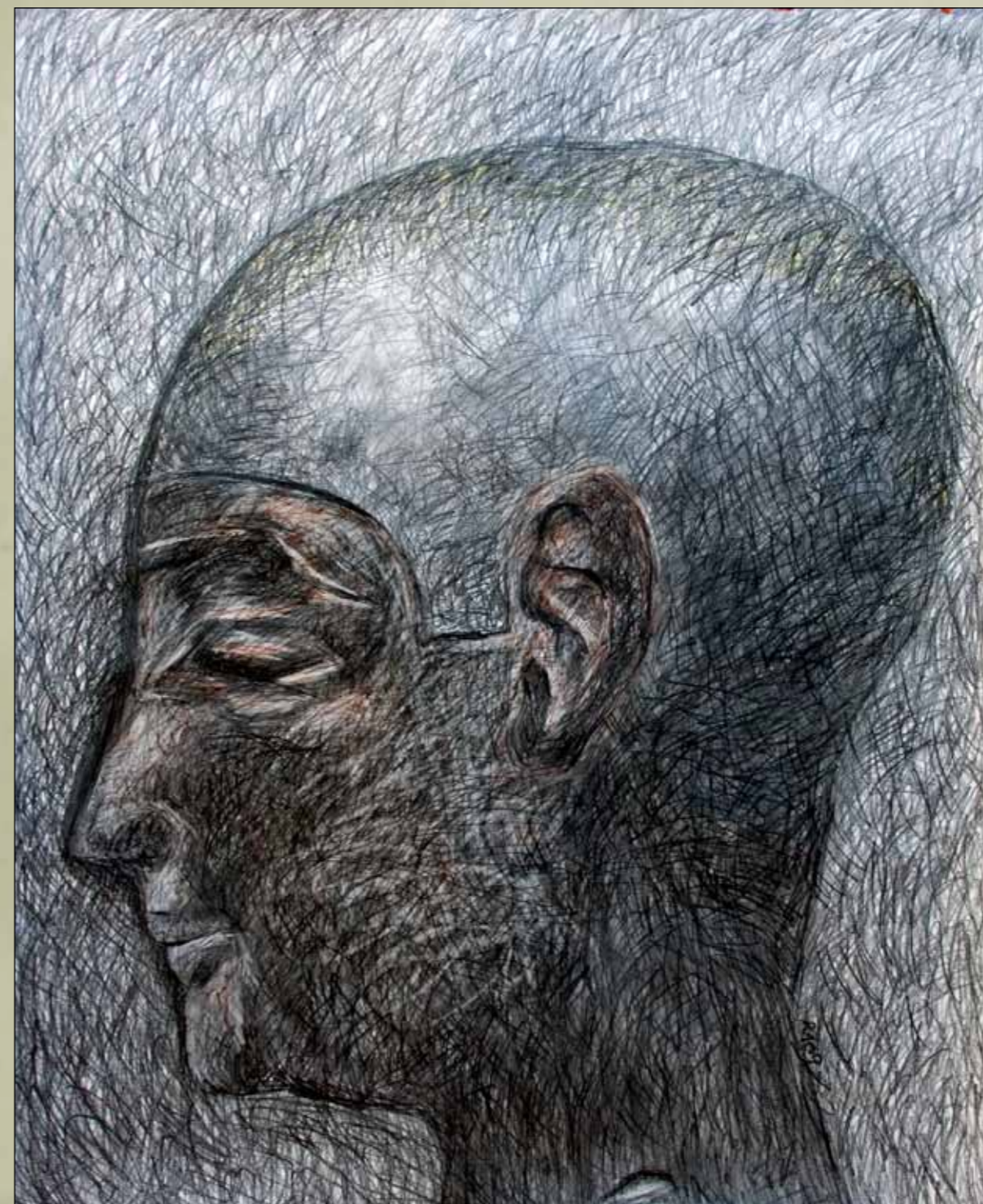

Autor: Ricardo Marín Viadel  
Fecha: 2009  
Título: *Cabeza Oeste número 2, versión 12.*  
Dimensiones: 150 x 120 cm  
Técnica: Grafito.  
Soporte: Papel Fabriano Academia,  
blanco, 200 gramos m2.  
Exposiciones: *Los dibujos del tiempo.*  
*Impresiones del templo de Edfú.* Museo  
Egipcio de El Cairo (Egipto) del 8 de  
febrero al 8 de abril de 2010, y en el  
Centro Cultural "Memoria de Andalucía",  
Granada del 29 de abril al 6 de junio de  
2010.

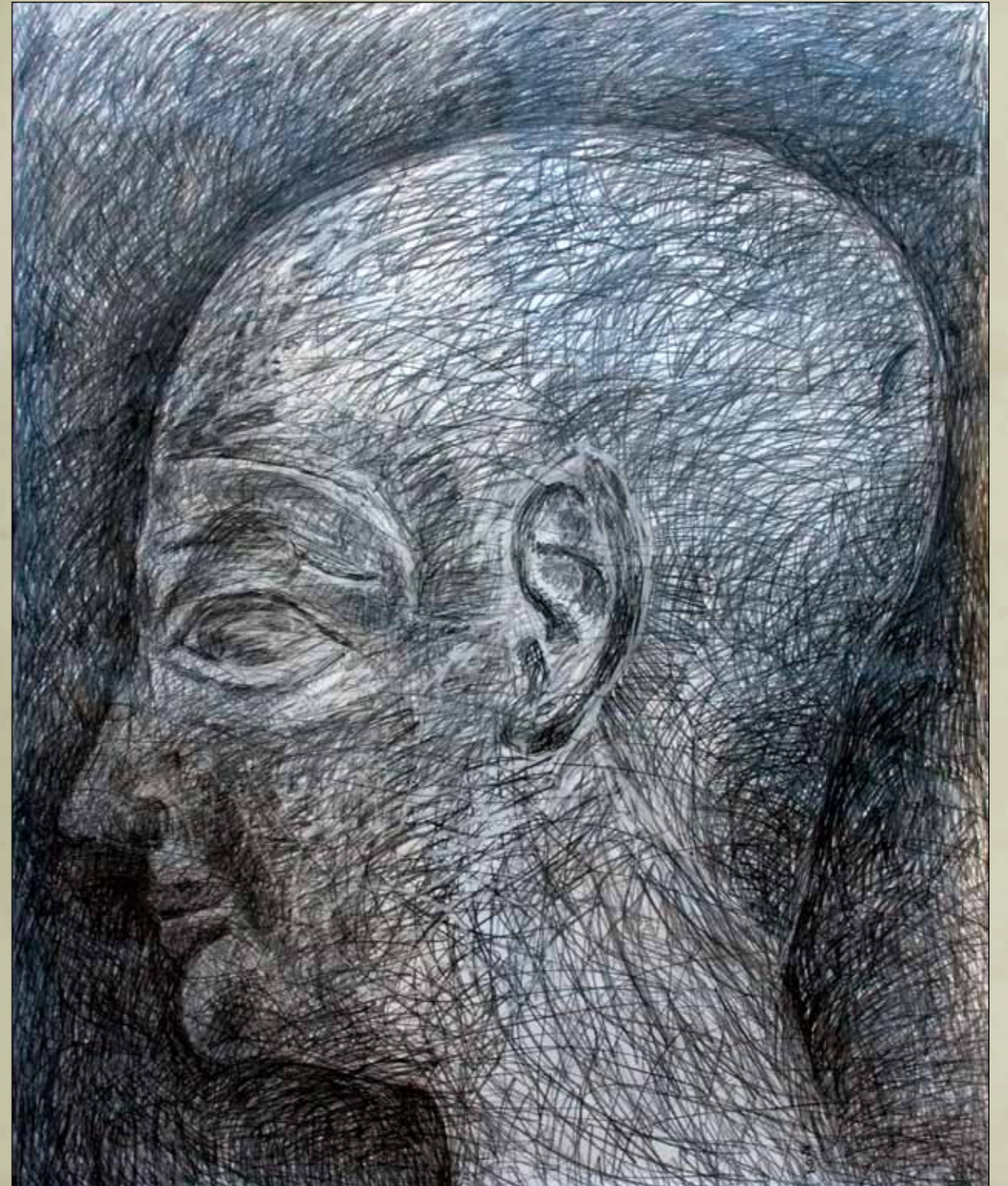

Autor: Ricardo Marín Viadel  
Fecha: 2009  
Título: *Cabeza Oeste número 2, versión 13.*  
Dimensiones: 150 x 120 cm  
Técnica: Grafito.  
Soporte: Papel Fabriano Academia,  
blanco, 200 gramos m2.  
Exposiciones: *Los dibujos del tiempo.*  
*Impresiones del templo de Edfú.* Museo  
Egipcio de El Cairo (Egipto) del 8 de  
febrero al 8 de abril de 2010, y en el  
Centro Cultural "Memoria de Andalucía",  
Granada del 29 de abril al 6 de junio de  
2010.

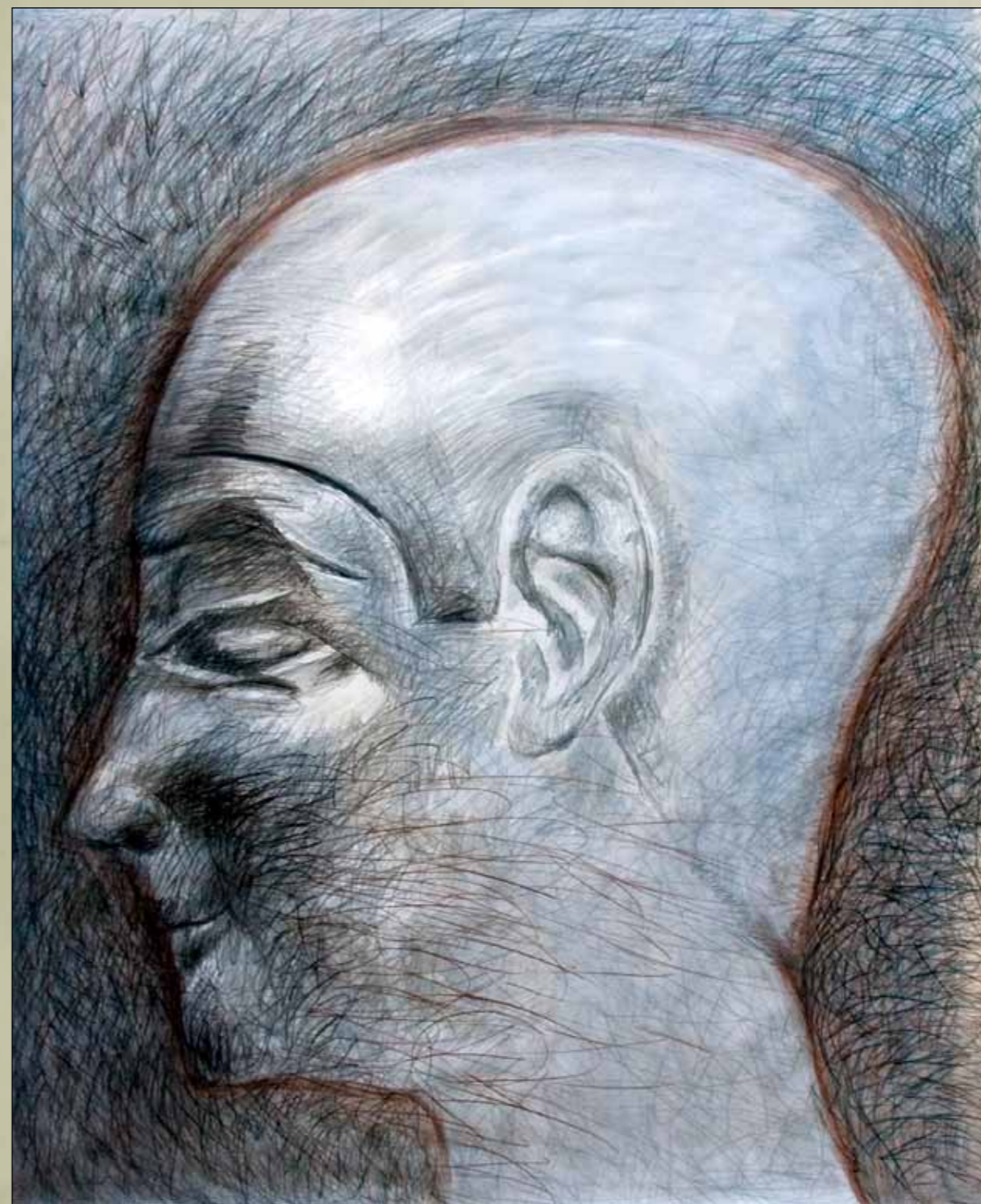



Autor: Ricardo Marín Viadel  
Fecha: 2009  
Título: *Cabeza Oeste número 2, versión 14.*  
Dimensiones: 150 x 120 cm  
Técnica: Grafito.  
Soporte: Papel Fabriano Academia,  
blanco, 200 gramos m2.  
Exposiciones: *Los dibujos del tiempo.*  
*Impresiones del templo de Edfú.* Museo  
Egipcio de El Cairo (Egipto) del 8 de  
febreo al 8 de abril de 2010, y en el  
Centro Cultural "Memoria de Andalucía",  
Granada del 29 de abril al 6 de junio de  
2010.

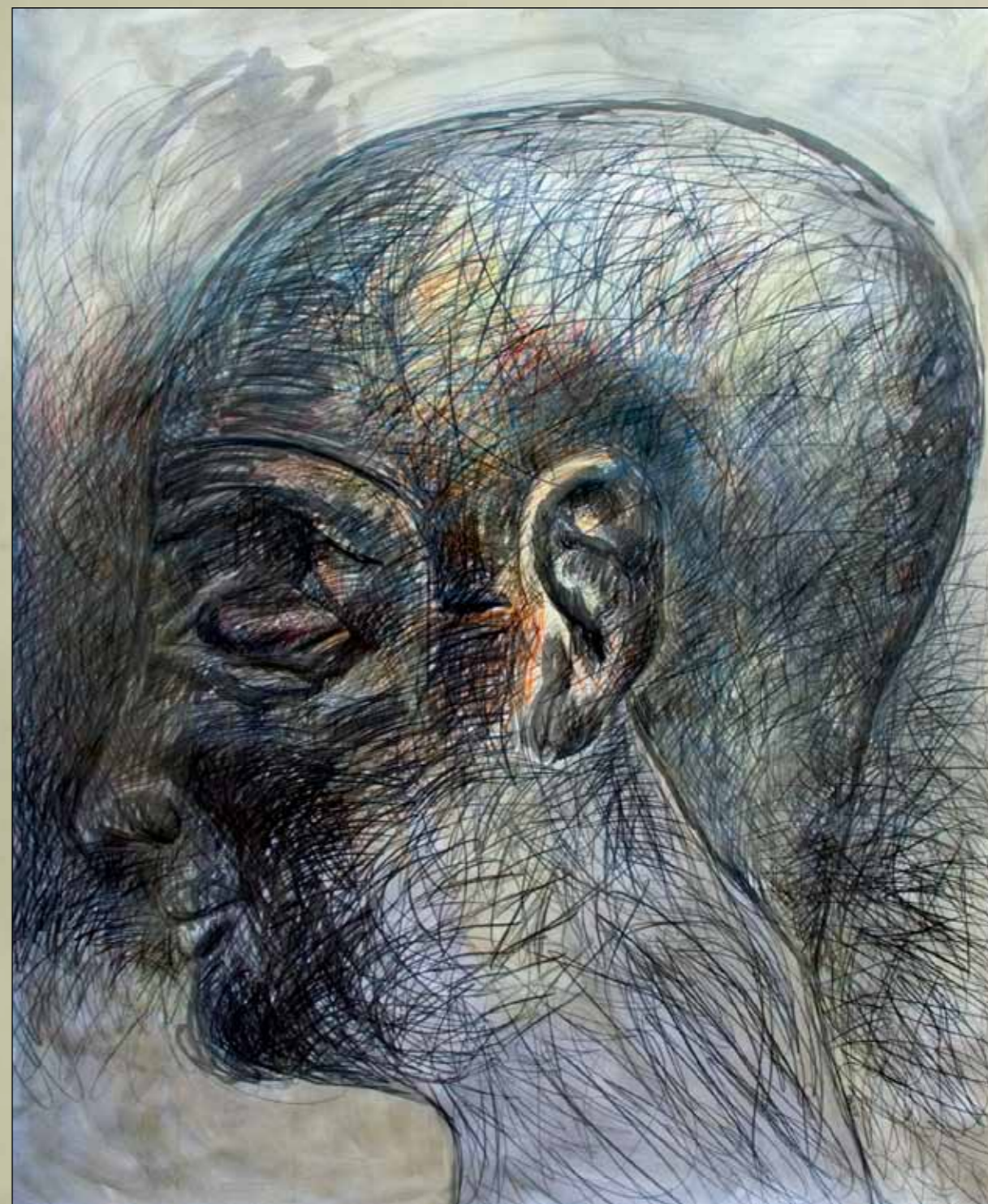

Autor: Ricardo Marín Viadel  
Fecha: 2009  
Título: *Cabeza Oeste número 2, versión 15.*  
Dimensiones: 150 x 120 cm  
Técnica: Grafito.  
Soporte: Papel Fabriano Academia,  
blanco, 200 gramos m2.  
Exposiciones: *Los dibujos del tiempo.*  
*Impresiones del templo de Edfú.* Museo  
Egipcio de El Cairo (Egipto) del 8 de  
febrero al 8 de abril de 2010, y en el  
Centro Cultural "Memoria de Andalucía",  
Granada del 29 de abril al 6 de junio de  
2010.

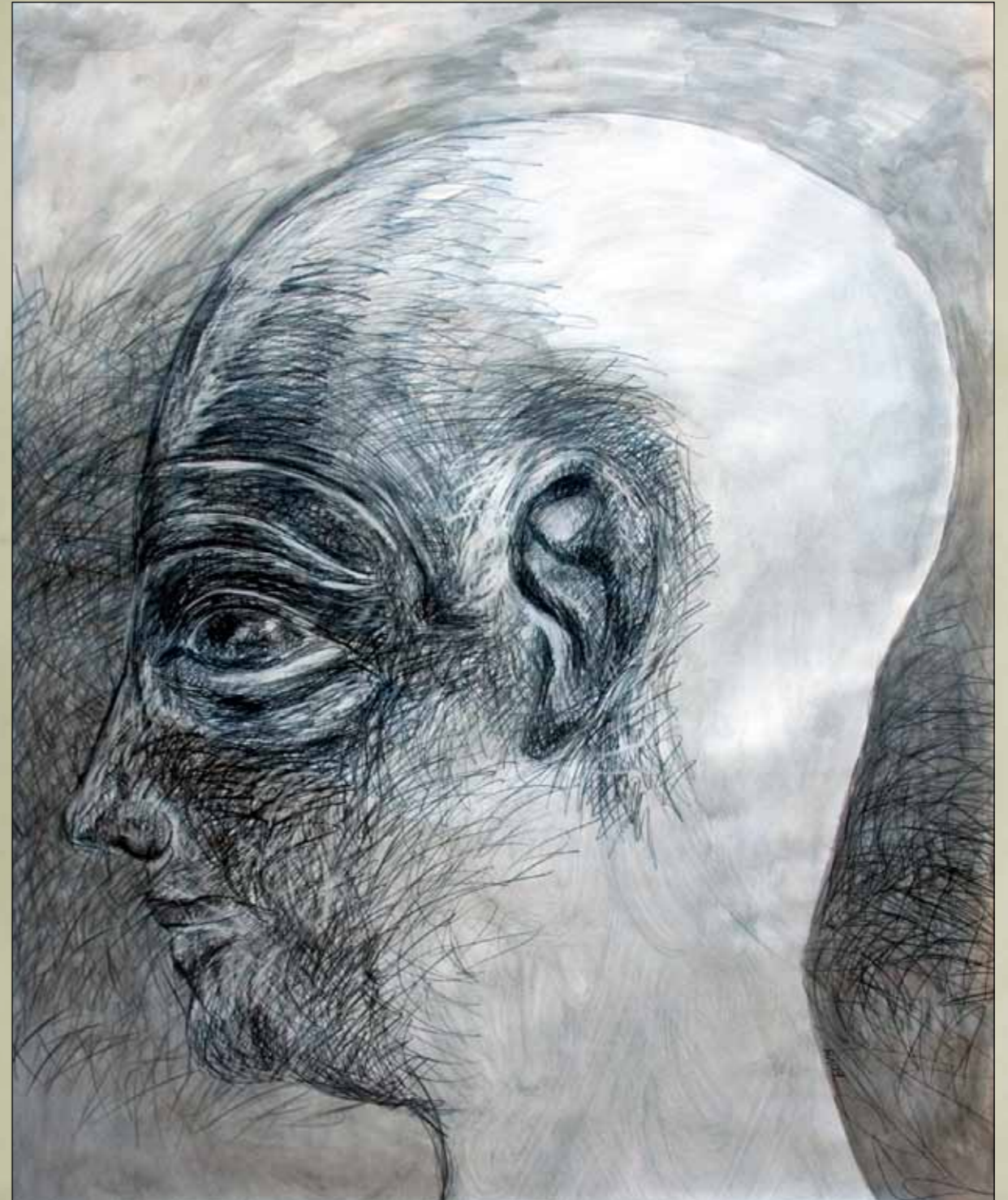

Autor: Ricardo Marín Viadel  
Fecha: 2009  
Título: *Cabeza Oeste número 2, versión 16.*  
Dimensiones: 150 x 120 cm  
Técnica: Grafito.  
Soporte: Papel Fabriano Academia,  
blanco, 200 gramos m2.  
Exposiciones: *Los dibujos del tiempo.*  
*Impresiones del templo de Edfú.* Museo  
Egipcio de El Cairo (Egipto) del 8 de  
febrero al 8 de abril de 2010, y en el  
Centro Cultural "Memoria de Andalucía",  
Granada del 29 de abril al 6 de junio de  
2010.

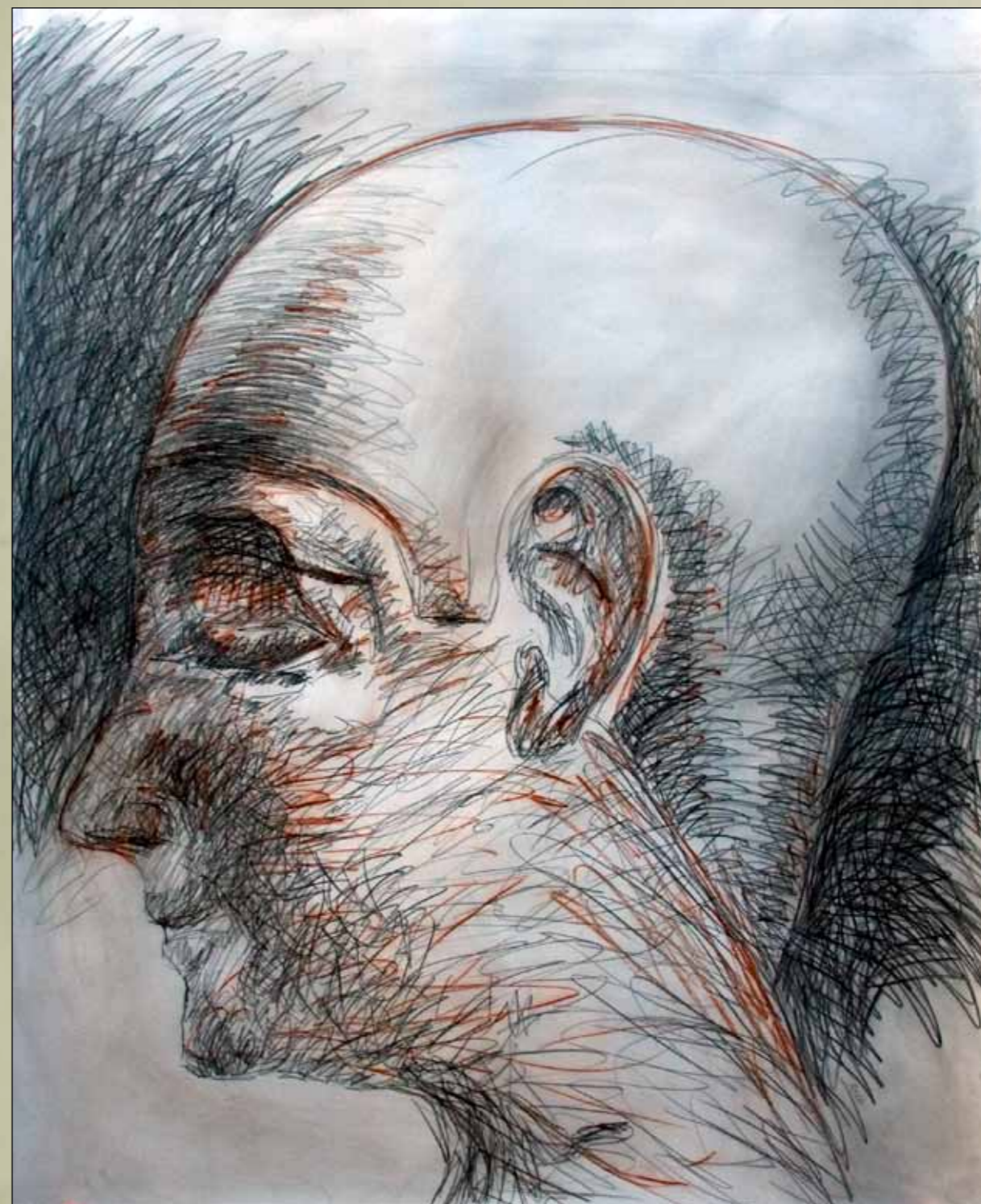

Autor: Ricardo Marín Viadel  
Fecha: 2009  
Título: *Cabeza Oeste número 2, versión 17.*  
Dimensiones: 150 x 120 cm  
Técnica: Grafito.  
Soporte: Papel Fabriano Academia,  
blanco, 200 gramos m2.  
Exposiciones: *Los dibujos del tiempo.*  
*Impresiones del templo de Edfú.* Museo  
Egipcio de El Cairo (Egipto) del 8 de  
febrero al 8 de abril de 2010, y en el  
Centro Cultural "Memoria de Andalucía",  
Granada del 29 de abril al 6 de junio de  
2010.

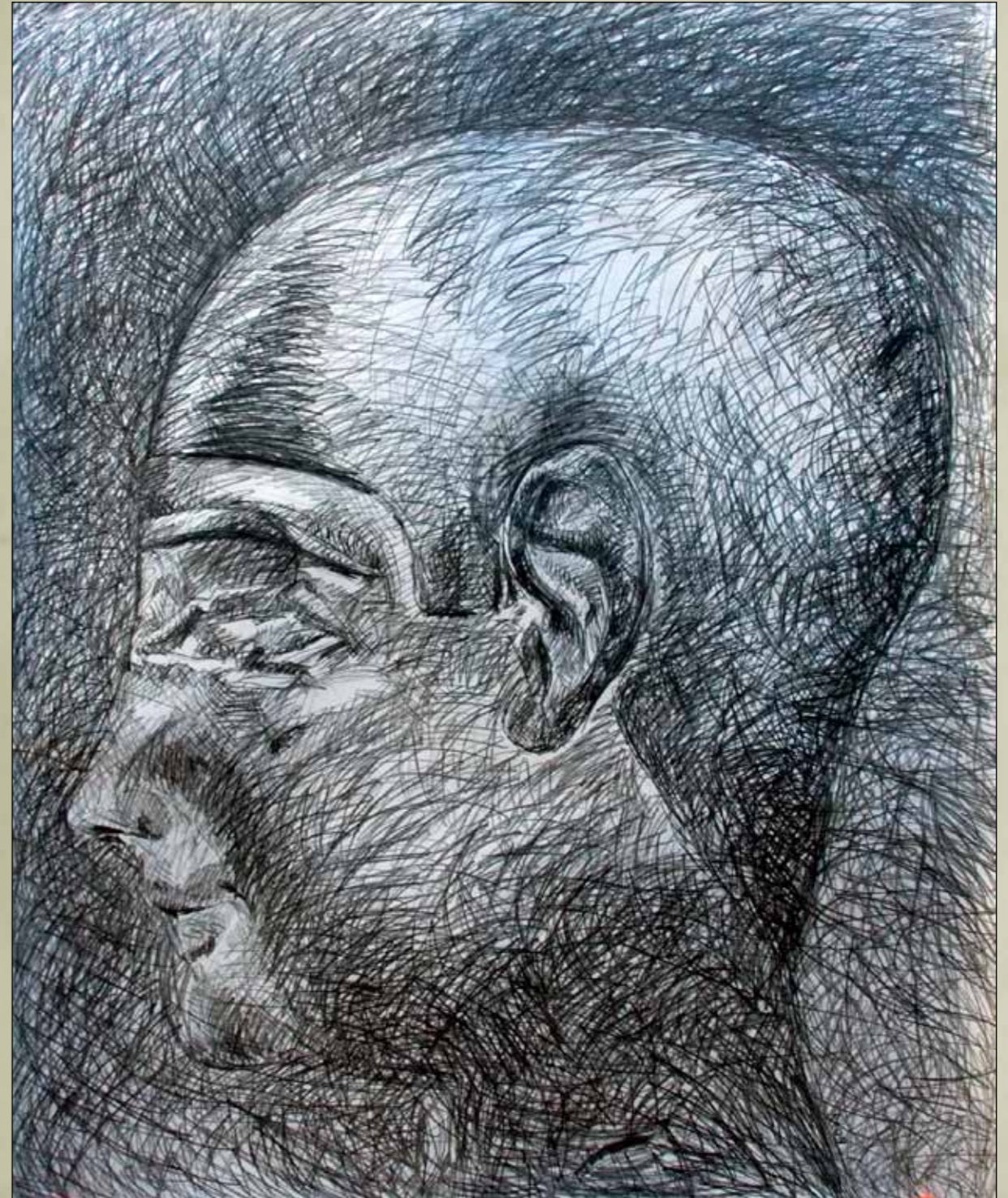

Autor: Ricardo Marín Viadel  
Fecha: 2009  
Título: *Cabeza Oeste número 2, versión 18.*  
Dimensiones: 75 x 65 cm  
Técnica: Grafito y lápices de color.  
Soporte: Papel Fabiano Academia,  
blanco, 200 gramos m2.

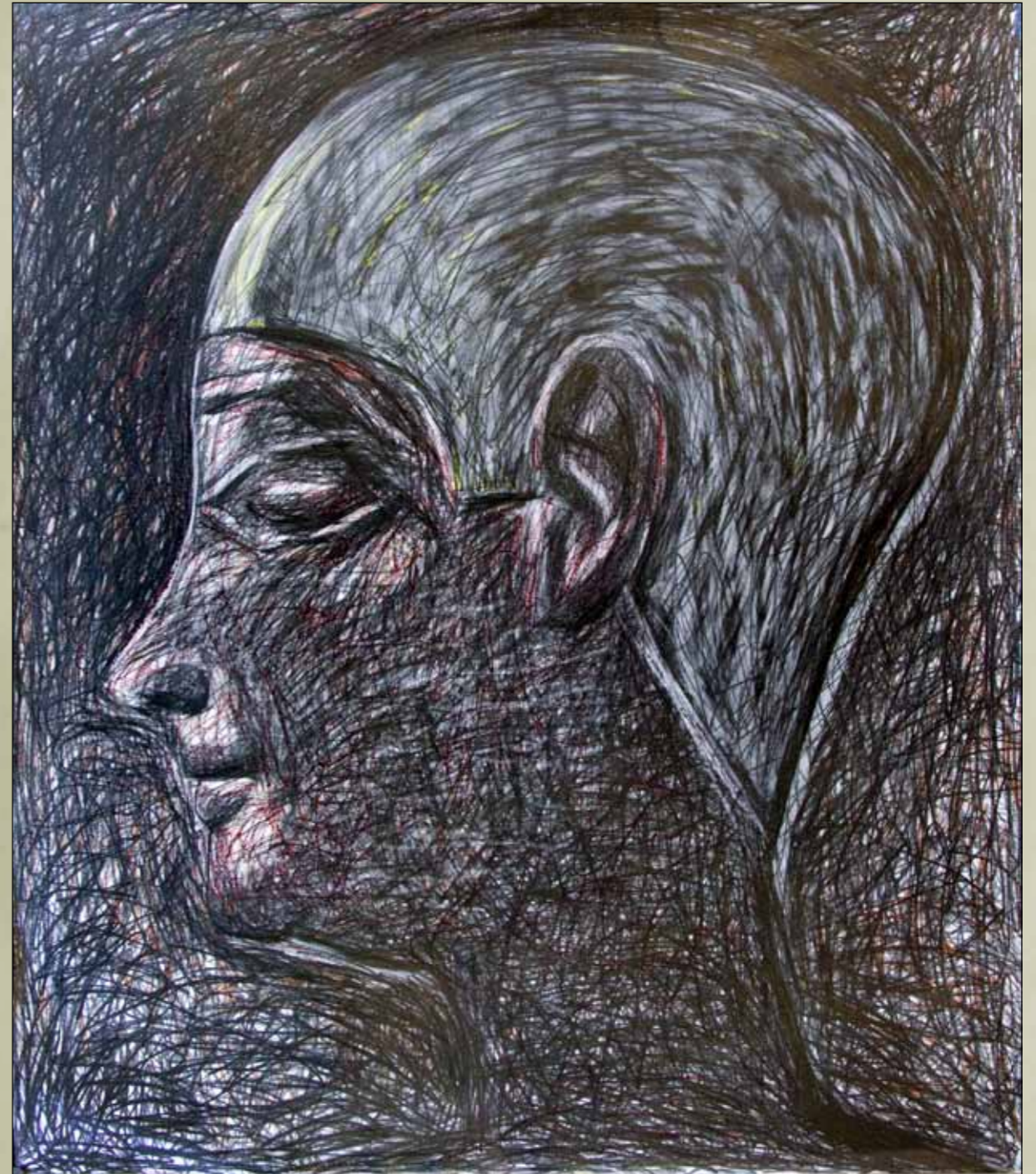

Autor: Ricardo Marín Viadel  
Fecha: 2009  
Título: *Cabeza Oeste número 2, versión 19.*  
Dimensiones: 75 x 65 cm  
Técnica: Grafito.  
Soporte: Papel Fabriano Academia,  
blanco, 200 gramos m2.



Autor: Ricardo Marín Viadel  
Fecha: 2009  
Título: *Cabeza Oeste número 2, versión 20.*  
Dimensiones: 75 x 65 cm  
Técnica: Grafito, acuarela y acrílico.  
Soporte: Papel Fabriano Academia,  
blanco, 200 gramos m2.



Autor: Ricardo Marín Viadel  
Fecha: 2009  
Título: *Cabeza Oeste número 2, versión 21.*  
Dimensiones: 75 x 65 cm  
Técnica: Grafito.  
Soporte: Papel Fabriano Academia,  
blanco, 200 gramos m2.





Autor: Ricardo Marín Viadel  
Fecha: 2009  
Título: *Cabeza Oeste número 2, versión 22.*  
Dimensiones: 75 x 65 cm  
Técnica: Grafito y lápices de color.  
Soporte: Papel Fabriano Academia,  
blanco, 200 gramos m2.

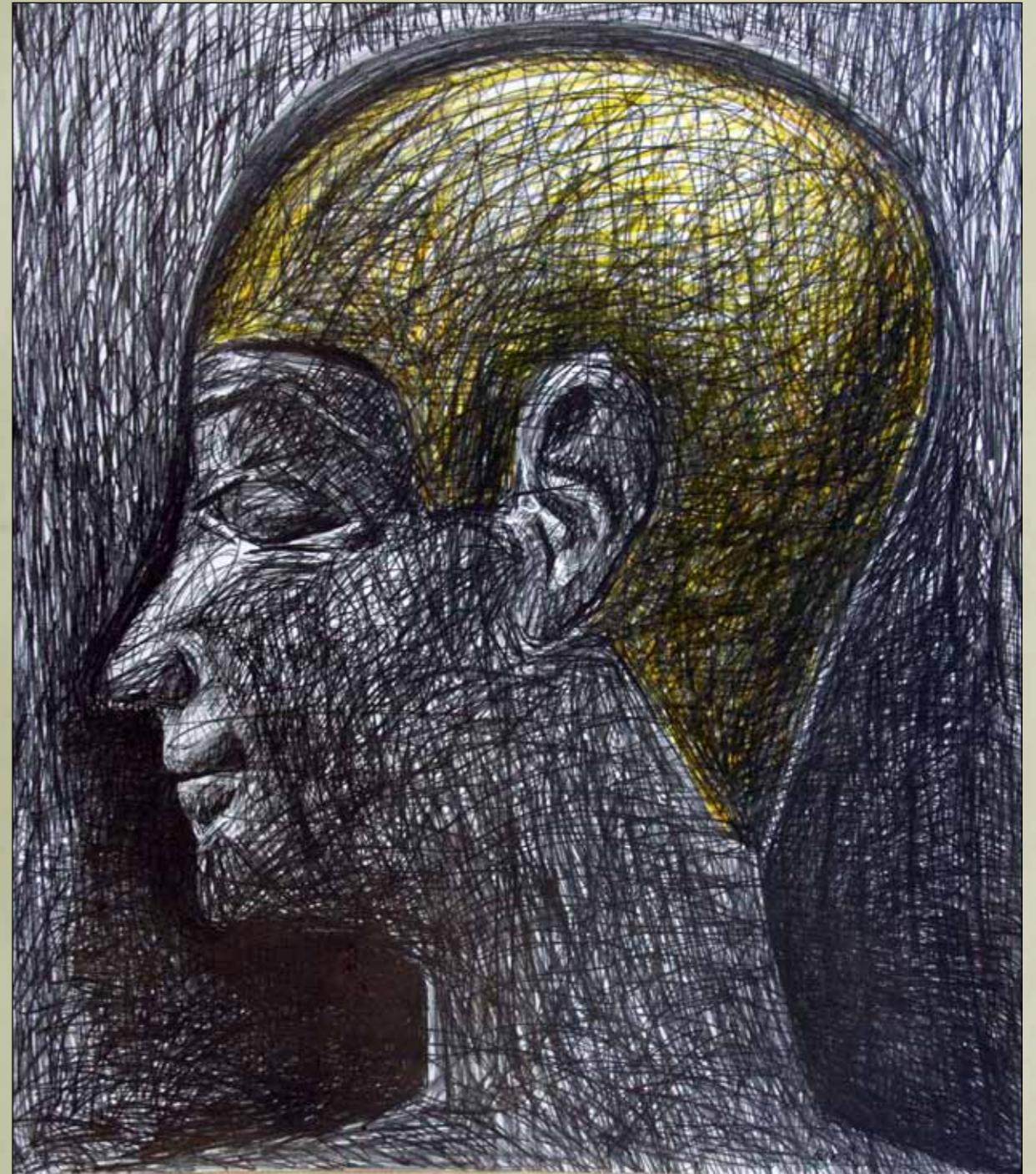

Autor: Ricardo Marín Viadel  
Fecha: 2009  
Título: *Cabeza Oeste número 2, versión 23.*  
Dimensiones: 75 x 65 cm  
Técnica: Grafito, lápices de color, acurela  
y acrílico.  
Soporte: Papel Fabriano Academia,  
blanco, 200 gramos m2.



Autor: Ricardo Marín Viadel  
Fecha: 2009  
Título: *Cabeza Oeste número 2, versión 24.*  
Dimensiones: 75 x 65 cm  
Técnica: Grafito y acuarela.  
Soporte: Papel Fabriano Academia,  
blanco, 200 gramos m2.



Autor: Ricardo Marín Viadel  
Fecha: 2009  
Título: *Cabeza Oeste número 2, versión 25.*  
Dimensiones: 75 x 65 cm  
Técnica: Grafito.  
Soporte: Papel Fabriano Academia,  
blanco, 200 gramos m2.



Autor: Ricardo Marín Viadel  
Fecha: 2009  
Título: *Cabeza Oeste número 2, versión 26.*  
Dimensiones: 75 x 65 cm  
Técnica: Grafito, sanguina y acrílico.  
Soporte: Papel Fabriano Academia,  
blanco, 200 gramos m2.



Autor: Ricardo Marín Viadel  
Fecha: 2009  
Título: *Cabeza Oeste número 2, versión 27.*  
Dimensiones: 75 x 65 cm  
Técnica: Grafito, lápices de color y acuarela.  
Soporte: Papel Fabriano Academia, blanco, 200 gramos m2.

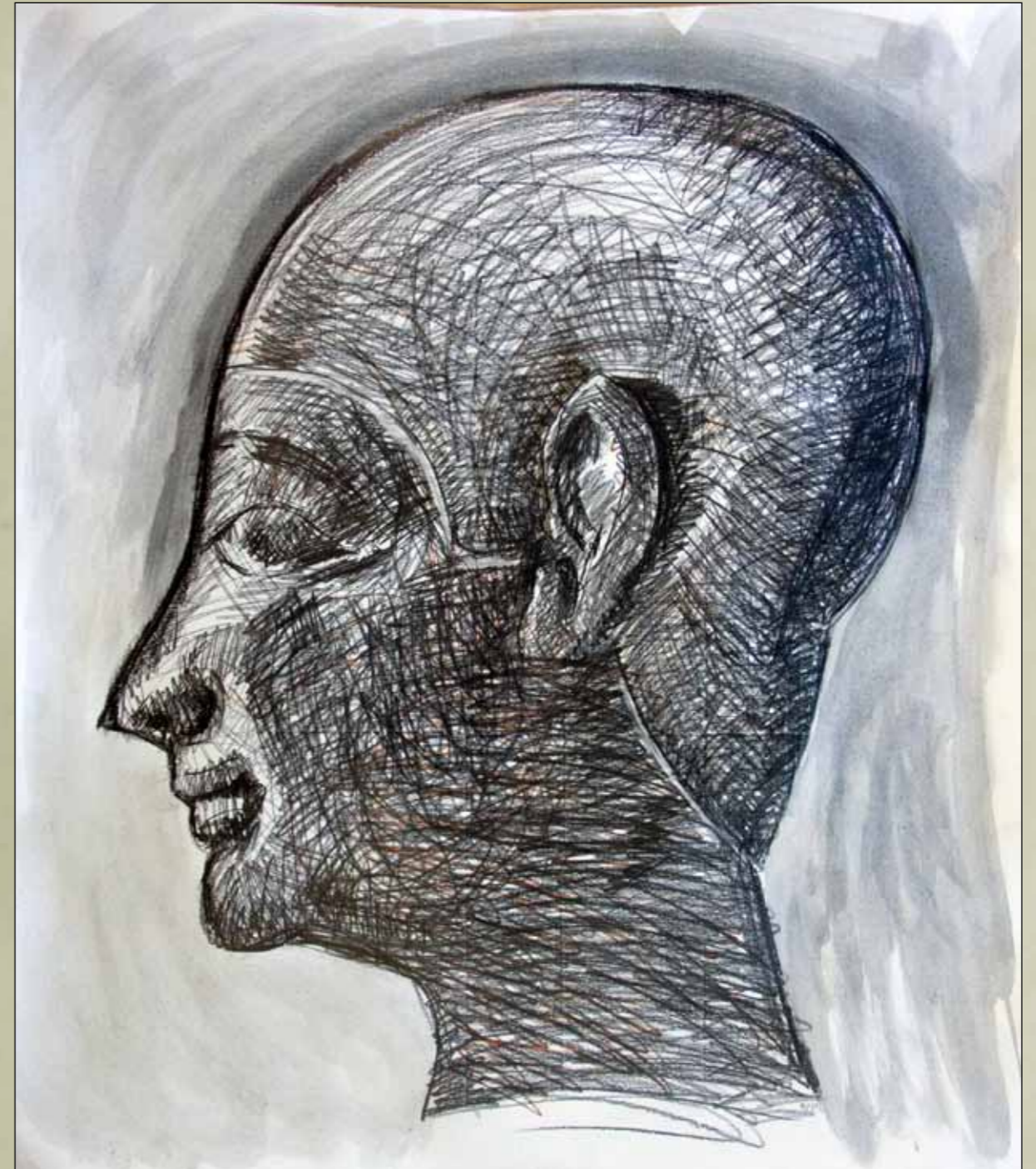

Autor: Ricardo Marín Viadel  
Fecha: 2009  
Título: *Cabeza Oeste número 2, versión 28.*  
Dimensiones: 75 x 65 cm  
Técnica: Grafito y acuarela.  
Soporte: Papel Fabriano Academia,  
blanco, 200 gramos m2.



Autor: Ricardo Marín Viadel  
Fecha: 2009  
Título: *Cabeza Este número 10, versión 1.*  
Dimensiones: 70 x 60 cm  
Técnica: Grafito y sanguina.  
Soporte: Papel Fabriano Academia,  
blanco, 200 gramos m2.





Autor: Ricardo Marín Viadel  
Fecha: 2009  
Título: *Cabeza Este número 10, versión 2.*  
Dimensiones: 150 x 120 cm  
Técnica: Grafito y lápices de color.  
Soporte: Papel Fabriano Academia,  
blanco, 200 gramos m2.  
Exposiciones: *Los dibujos del tiempo.*  
*Impresiones del templo de Edfú.* Museo  
Egipcio de El Cairo (Egipto) del 8 de  
febreo al 8 de abril de 2010, y en el  
Centro Cultural "Memoria de Andalucía",  
Granada del 29 de abril al 6 de junio de  
2010.

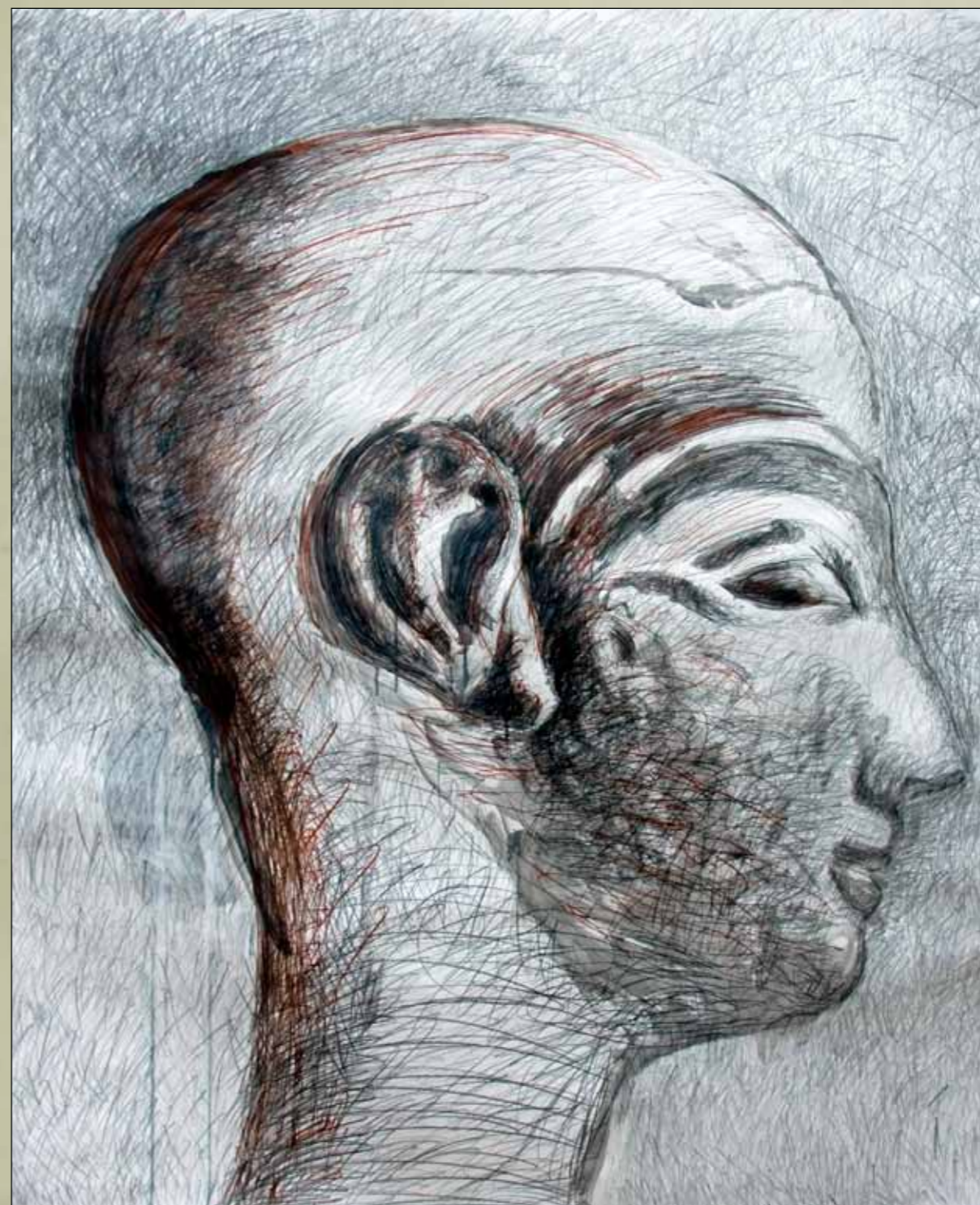

Autor: Ricardo Marín Viadel  
Fecha: 2009  
Título: *Cabeza Este número 10, versión 3.*  
Dimensiones: 150 x 120 cm  
Técnica: Grafito y lápices de color.  
Soporte: Papel Fabriano Academia,  
blanco, 200 gramos m2.  
Exposiciones: *Los dibujos del tiempo.*  
*Impresiones del templo de Edfú.* Museo  
Egipcio de El Cairo (Egipto) del 8 de  
febrero al 8 de abril de 2010, y en el  
Centro Cultural "Memoria de Andalucía",  
Granada del 29 de abril al 6 de junio de  
2010.

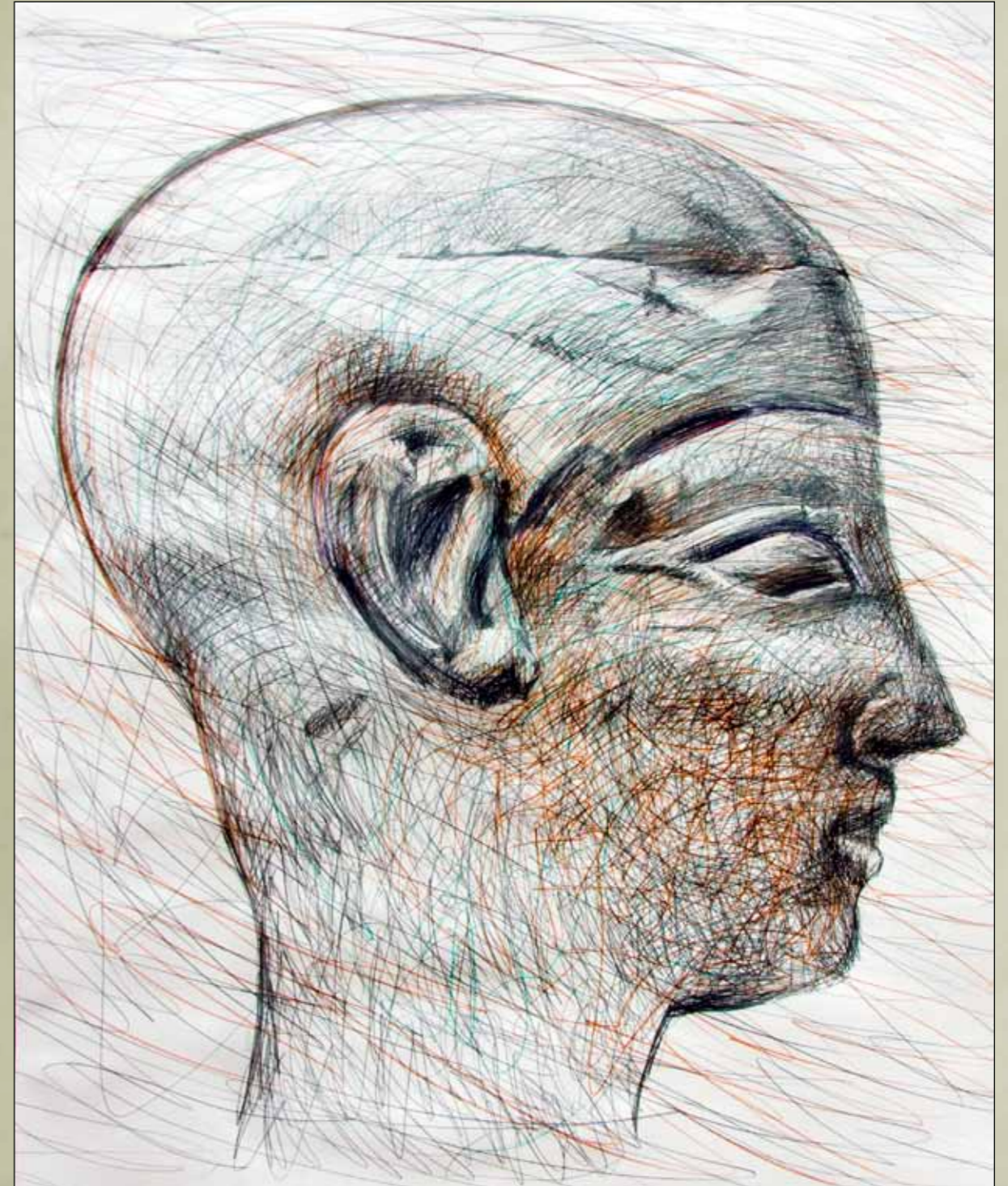

Autor: Ricardo Marín Viadel  
Fecha: 2009  
Título: *Cabeza Este número 10, versión 4.*  
Dimensiones: 150 x 120 cm  
Técnica: Grafito, lápices de color y acuarela.  
Soporte: Papel Fabriano Academia, blanco, 200 gramos m2.  
Exposiciones: *Los dibujos del tiempo. Impresiones del templo de Edfú.* Museo Egipcio de El Cairo (Egipto) del 8 de febrero al 8 de abril de 2010, y en el Centro Cultural "Memoria de Andalucía", Granada del 29 de abril al 6 de junio de 2010.



Autor: Ricardo Marín Viadel  
Fecha: 2009  
Título: *Cabeza Este número 10, versión 5.*  
Dimensiones: 150 x 120 cm  
Técnica: Grafito.  
Soporte: Papel Fabriano Academia,  
blanco, 200 gramos m2.  
Exposiciones: *Los dibujos del tiempo.*  
*Impresiones del templo de Edfú.* Museo  
Egipcio de El Cairo (Egipto) del 8 de  
febreo al 8 de abril de 2010, y en el  
Centro Cultural "Memoria de Andalucía",  
Granada del 29 de abril al 6 de junio de  
2010.



Autor: Ricardo Marín Viadel  
Fecha: 2009  
Título: *Cabeza Este número 10, versión 6.*  
Dimensiones: 150 x 120 cm  
Técnica: Grafito.  
Soporte: Papel Fabriano Academia,  
blanco, 200 gramos m2.  
Exposiciones: *Los dibujos del tiempo.*  
*Impresiones del templo de Edfú.* Museo  
Egipcio de El Cairo (Egipto) del 8 de  
febreo al 8 de abril de 2010, y en el  
Centro Cultural "Memoria de Andalucía",  
Granada del 29 de abril al 6 de junio de  
2010.

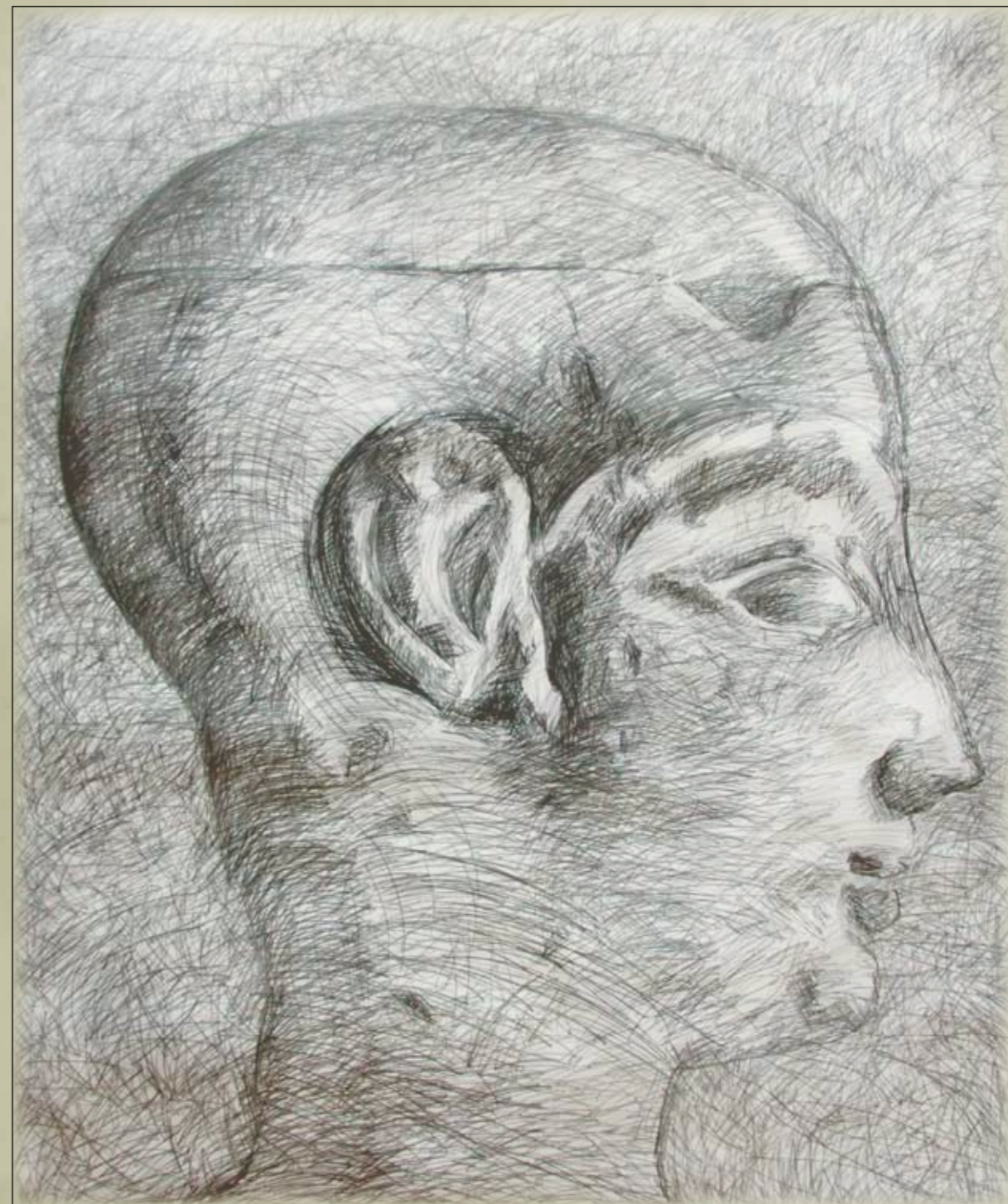

Autor: Ricardo Marín Viadel  
Fecha: 2009  
Título: *Cabeza Este número 10, versión 7.*  
Dimensiones: 150 x 120 cm  
Técnica: Grafito, acuarela y lápices de color.  
Soporte: Papel Fabriano Academia, blanco, 200 gramos m2.  
Exposiciones: *Los dibujos del tiempo. Impresiones del templo de Edfú.* Museo Egipcio de El Cairo (Egipto) del 8 de febrero al 8 de abril de 2010, y en el Centro Cultural "Memoria de Andalucía", Granada del 29 de abril al 6 de junio de 2010.

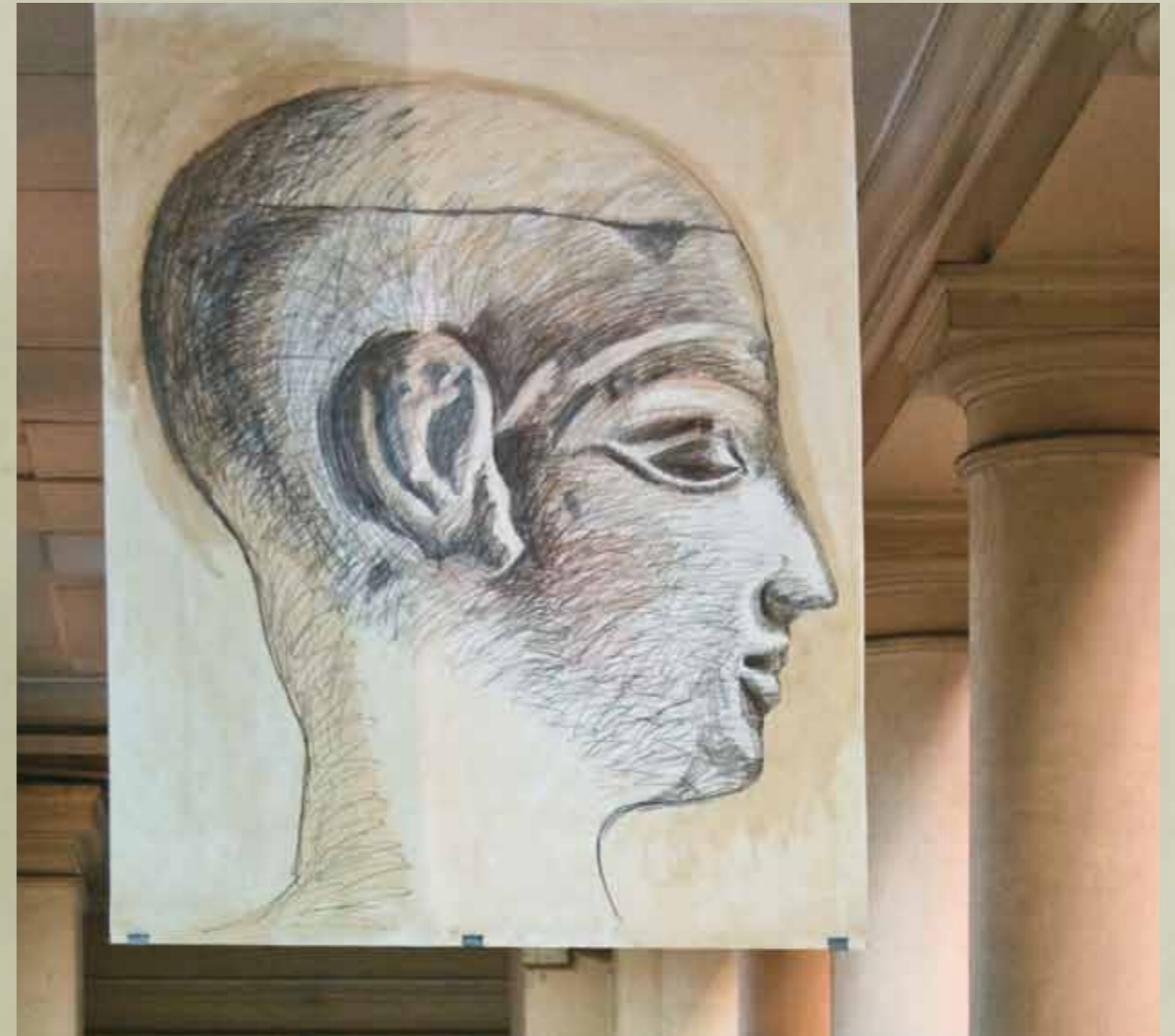

Autor: Ricardo Marín Viadel  
Fecha: 2009  
Título: *Cabeza Este número 10, versión 8, (Amenirdis)*  
Dimensiones: 150 x 120 cm  
Técnica: Grafito, acuarela y lápices de color.  
Soporte: Papel Fabriano Academia, blanco, 200 gramos m2.  
Exposiciones: *Los dibujos del tiempo. Impresiones del templo de Edfú.* Museo Egipcio de El Cairo (Egipto) del 8 de febrero al 8 de abril de 2010, y en el Centro Cultural "Memoria de Andalucía", Granada del 29 de abril al 6 de junio de 2010.



Autor: Ricardo Marín Viadel  
Fecha: 2009  
Título: *Cabeza Este número 10, versión 9.*  
Dimensiones: 150 x 140 cm  
Técnica: Grafito y lápices de color.  
Soporte: Papel Fabriano Academia,  
blanco, 200 gramos m2.  
Exposiciones: *Los dibujos del tiempo.*  
*Impresiones del templo de Edfú.* Museo  
Egipcio de El Cairo (Egipto) del 8 de  
febreo al 8 de abril de 2010, y en el  
Centro Cultural "Memoria de Andalucía",  
Granada del 29 de abril al 6 de junio de  
2010.

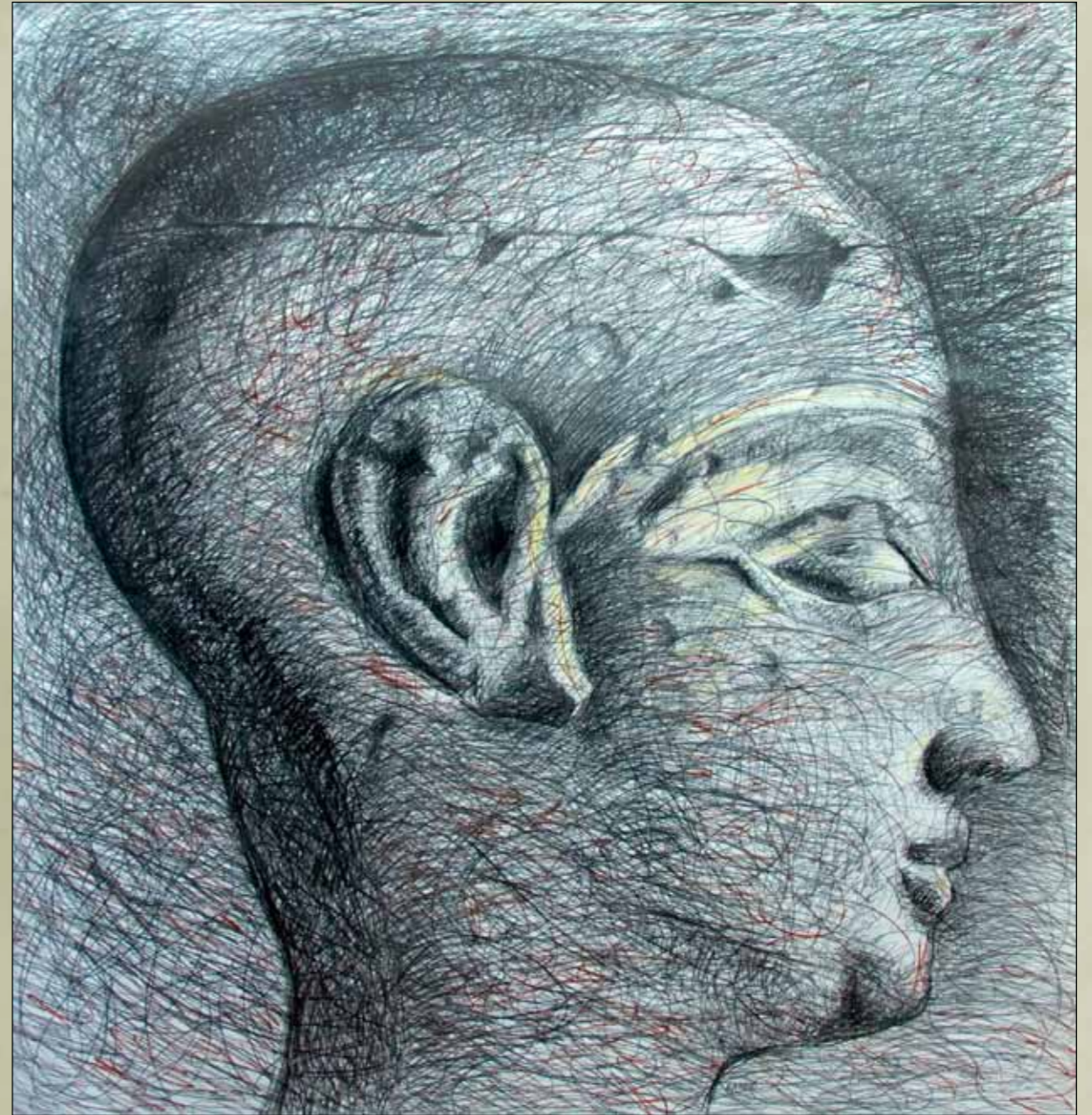



Autor: Ricardo Marín Viadel  
Fecha: 2009  
Título: *Cabeza Este número 10, versión 10.*  
Dimensiones: 150 x 120 cm  
Técnica: Grafito y acuarela.  
Soporte: Papel Fabriano Academia,  
blanco, 200 gramos m2.  
Exposiciones: *Los dibujos del tiempo.*  
*Impresiones del templo de Edfú.* Museo  
Egipcio de El Cairo (Egipto) del 8 de  
febrero al 8 de abril de 2010, y en el  
Centro Cultural "Memoria de Andalucía",  
Granada del 29 de abril al 6 de junio de  
2010.

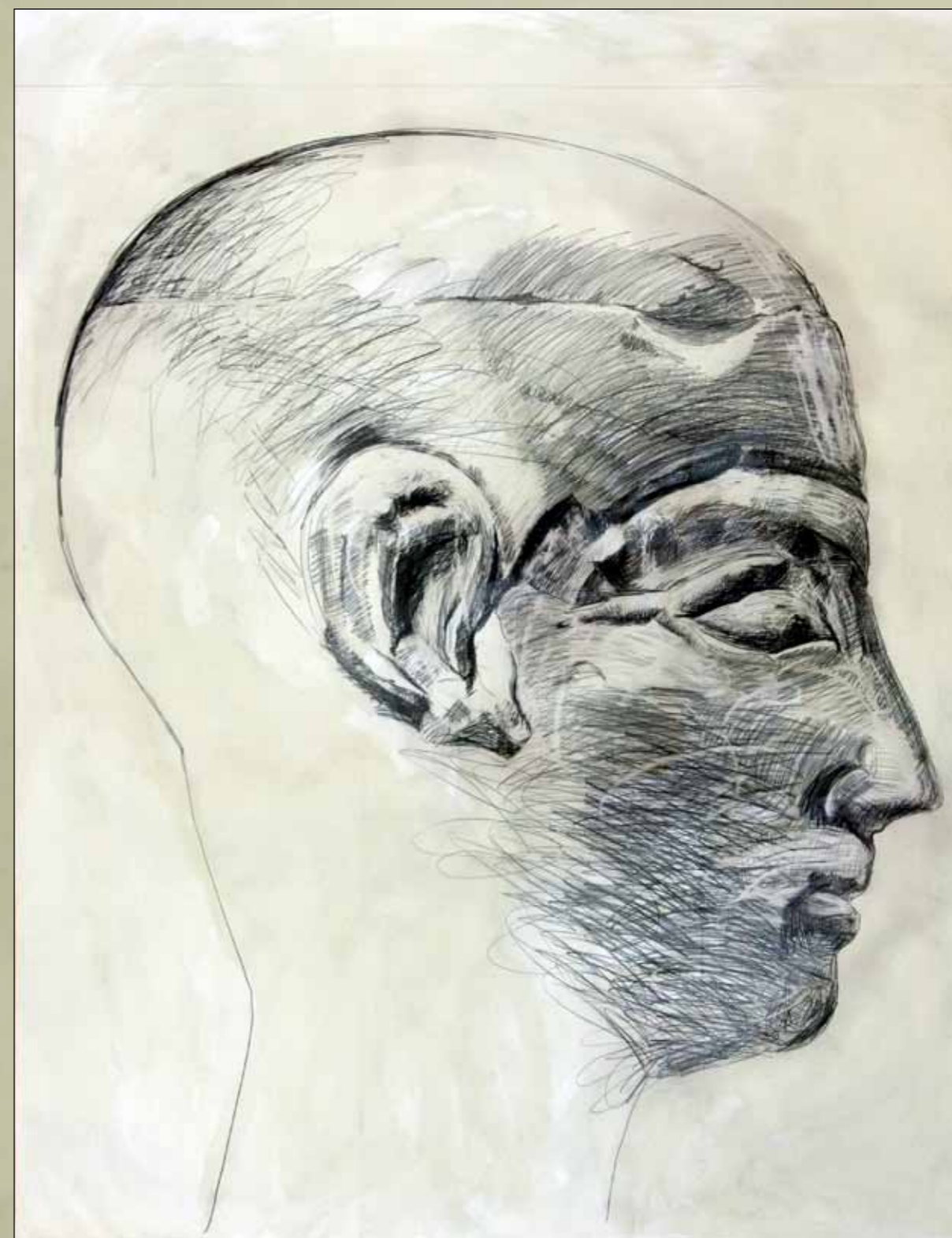

Autor: Ricardo Marín Viadel  
Fecha: 2009  
Título: *Cabeza Este número 10, versión 11.*  
Dimensiones: 150 x 120 cm  
Técnica: Grafito y acuarela.  
Soporte: Papel Fabriano Academia,  
blanco, 200 gramos m2.  
Exposiciones: *Los dibujos del tiempo.*  
*Impresiones del templo de Edfú.* Museo  
Egipcio de El Cairo (Egipto) del 8 de  
febrero al 8 de abril de 2010, y en el  
Centro Cultural "Memoria de Andalucía",  
Granada del 29 de abril al 6 de junio de  
2010.

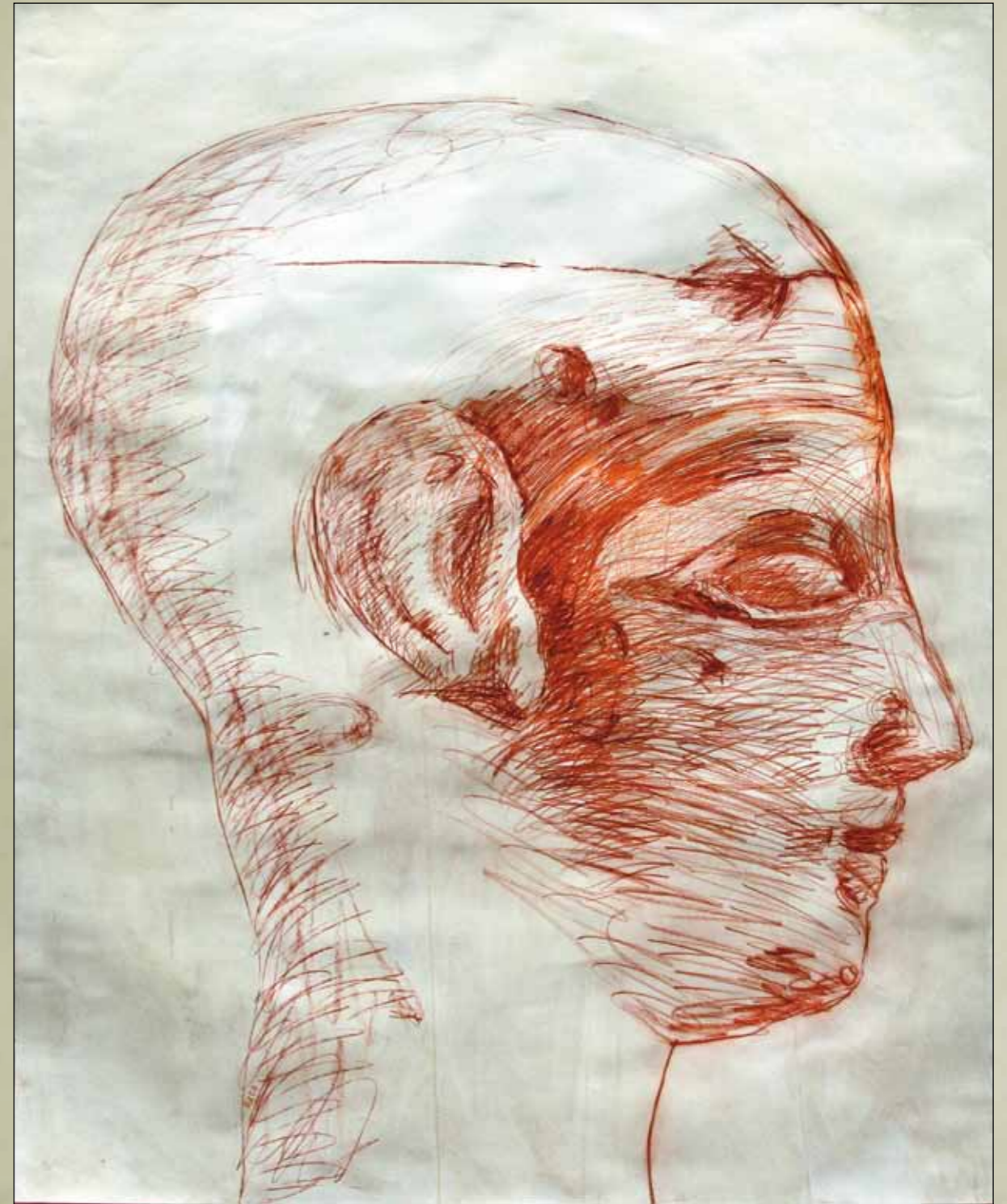

Autor: Ricardo Marín Viadel  
Fecha: 2009  
Título: *Cabeza Este número 10, versión 12.*  
Dimensiones: 150 x 120 cm  
Técnica: Grafito y acuarela.  
Soporte: Papel Fabriano Academia,  
blanco, 200 gramos m2.  
Exposiciones: *Los dibujos del tiempo.*  
*Impresiones del templo de Edfú.* Museo  
Egipcio de El Cairo (Egipto) del 8 de  
febreo al 8 de abril de 2010, y en el  
Centro Cultural "Memoria de Andalucía",  
Granada del 29 de abril al 6 de junio de  
2010.



Autor: Ricardo Marín Viadel  
Fecha: 2009  
Título: *Cabeza Este número 10, versión 13.*  
Dimensiones: 150 x 120 cm  
Técnica: Grafito y acuarela.  
Soporte: Papel Fabriano Academia,  
blanco, 200 gramos m2.  
Exposiciones: *Los dibujos del tiempo.*  
*Impresiones del templo de Edfú.* Museo  
Egipcio de El Cairo (Egipto) del 8 de  
febreo al 8 de abril de 2010, y en el  
Centro Cultural "Memoria de Andalucía",  
Granada del 29 de abril al 6 de junio de  
2010.

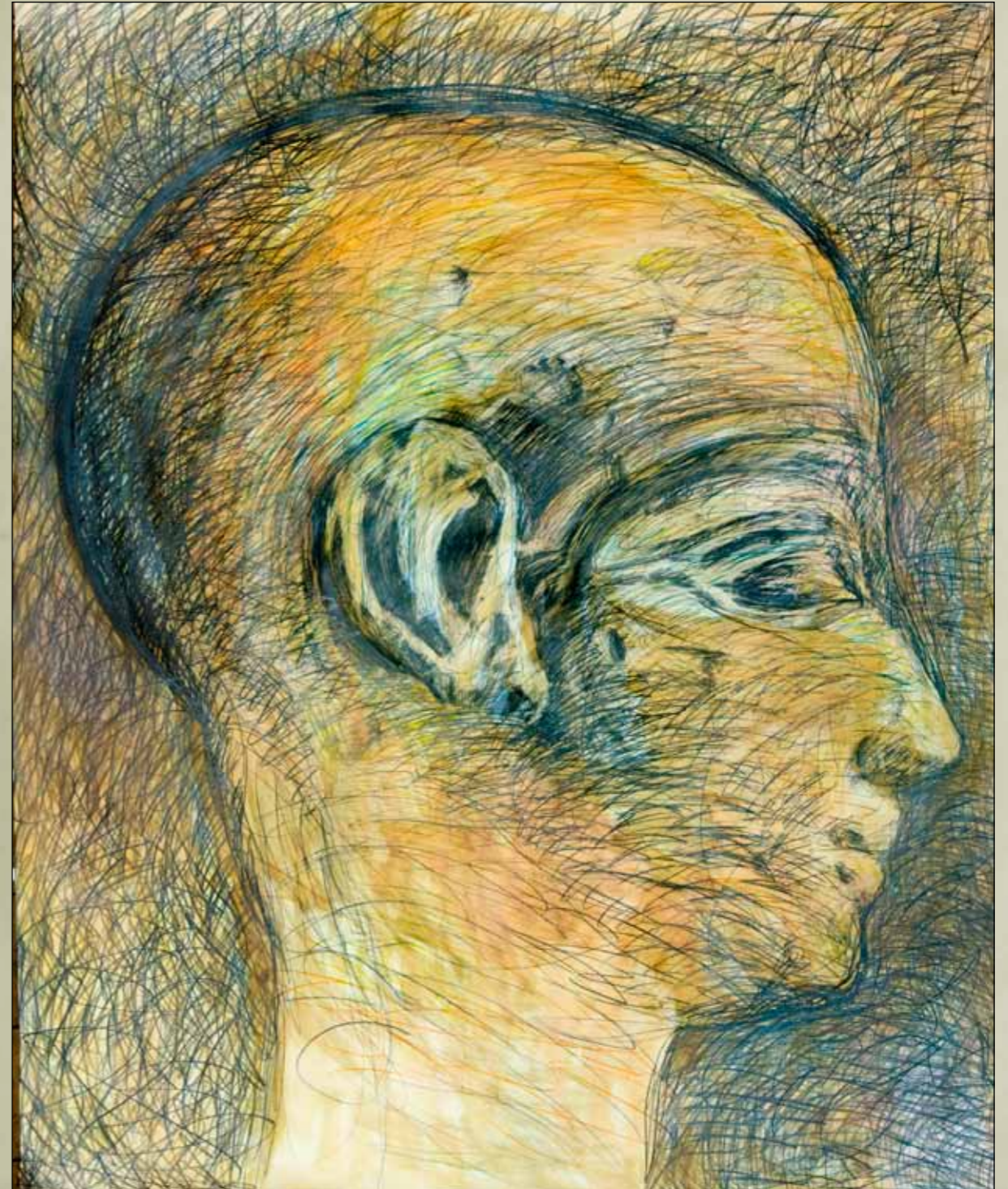

Autor: Ricardo Marín Viadel  
Fecha: 2009  
Título: *Cabeza Este número 10, versión 14.*  
Dimensiones: 150 x 120 cm  
Técnica: Grafito y acuarela.  
Soporte: Papel Fabriano Academia,  
blanco, 200 gramos m2.  
Exposiciones: *Los dibujos del tiempo.*  
*Impresiones del templo de Edfú.* Museo  
Egipcio de El Cairo (Egipto) del 8 de  
febreo al 8 de abril de 2010, y en el  
Centro Cultural "Memoria de Andalucía",  
Granada del 29 de abril al 6 de junio de  
2010.



Autor: Ricardo Marín Viadel  
Fecha: 2009  
Título: *Cabeza Este número 10, versión 15.*  
Dimensiones: 150 x 120 cm  
Técnica: Grafito y acuarela.  
Soporte: Papel Fabriano Academia,  
blanco, 200 gramos m2.  
Exposiciones: *Los dibujos del tiempo.*  
*Impresiones del templo de Edfú.* Museo  
Egipcio de El Cairo (Egipto) del 8 de  
febrero al 8 de abril de 2010, y en el  
Centro Cultural "Memoria de Andalucía",  
Granada del 29 de abril al 6 de junio de  
2010.

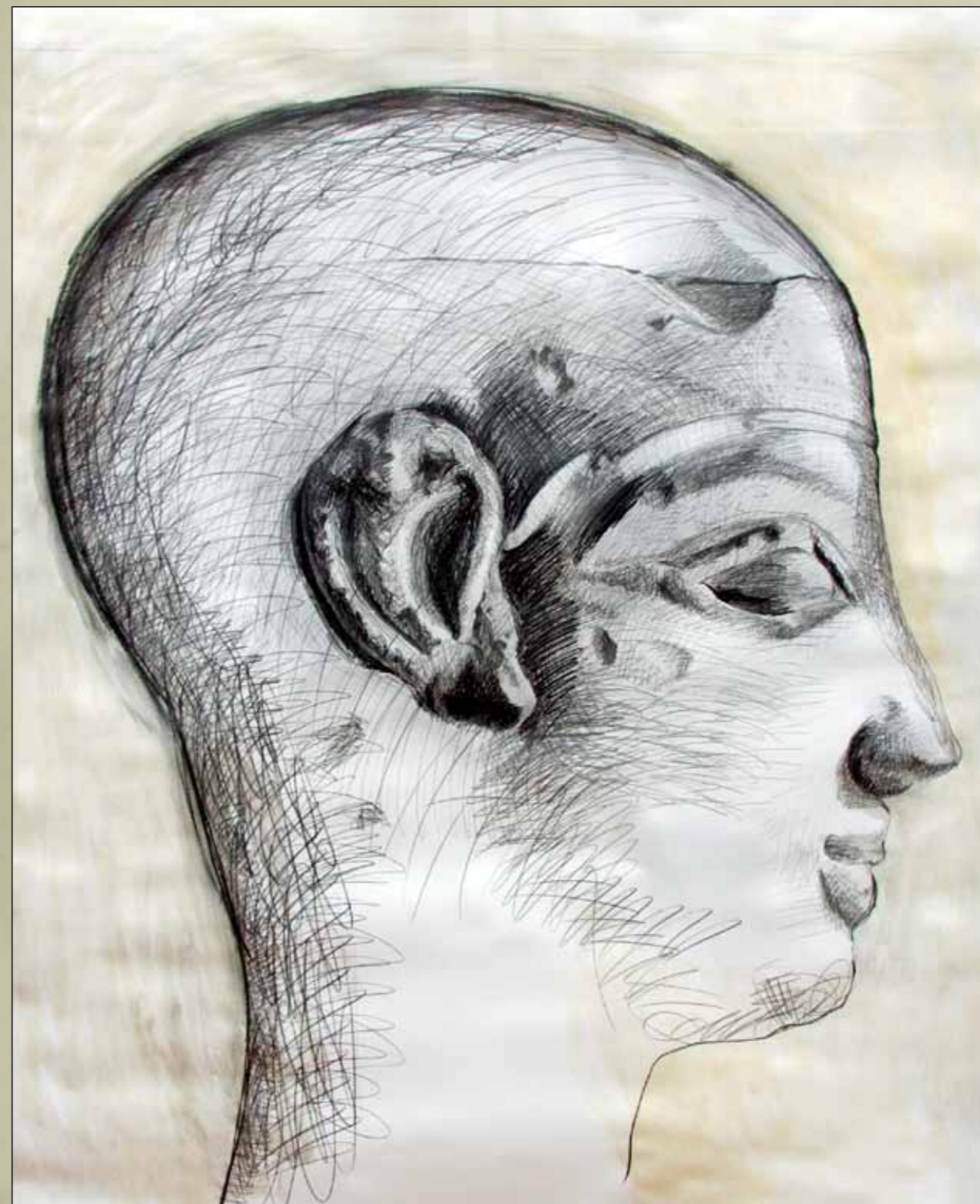

Autor: Ricardo Marín Viadel  
Fecha: 2009  
Título: *Cabeza Este número 10, versión 16.*  
Dimensiones: 75 x 65 cm  
Técnica: Grafito.  
Soporte: Papel Fabriano Academia,  
blanco, 200 gramos m2.



Autor: Ricardo Marín Viadel  
Fecha: 2009  
Título: *Cabeza Este número 10, versión 17.*  
Dimensiones: 75 x 65 cm  
Técnica: Grafito.  
Soporte: Papel Fabriano Academia,  
blanco, 200 gramos m2.

